

Mapa Böhm. Generalien Mappen –
Darstellung des Moldauffles (pol. 18. st.),
SOA v Třeboni, pobočka Český Krumlov,
sign. 401, 1 : 50 000

Číslo mapového listu: 1

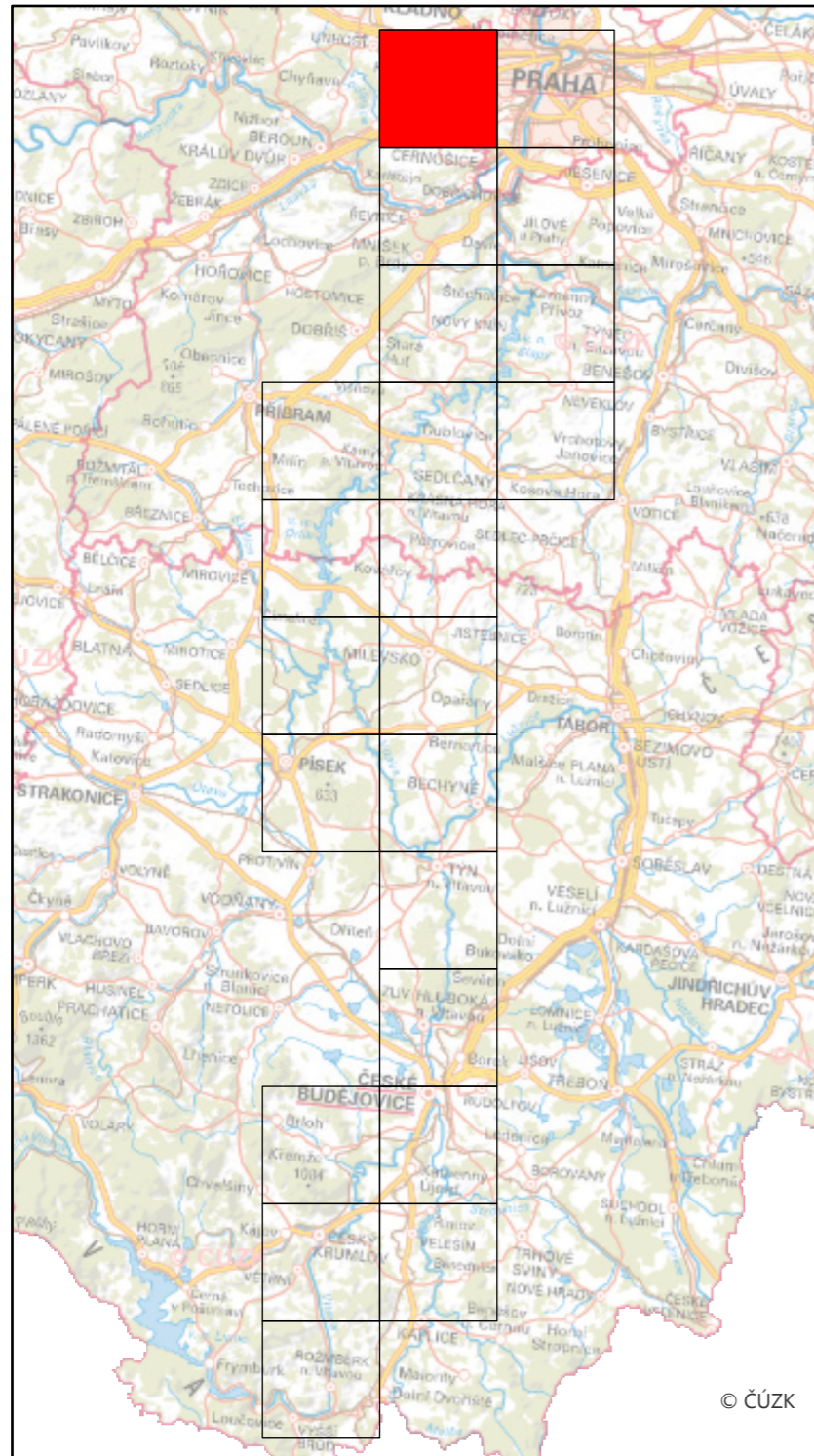

Specializovaná mapa s odborným obsahem byla vytvořena v rámci projektu "Vltava – proměny historické krajiny v důsledku povodní, stavby přehrad a změn ve využití území s vazbami na kulturní a společenské aktivity v okolí řeky" programu NAKI II MK ČR.
Zdrojová data: SOA v Třeboní, WMS ČÚZK
Souřadnicový systém: upravený S-JTSK (prohozené a záporné souřadnice, v GIS zpravidla označené "SJTSK Krovak East North")

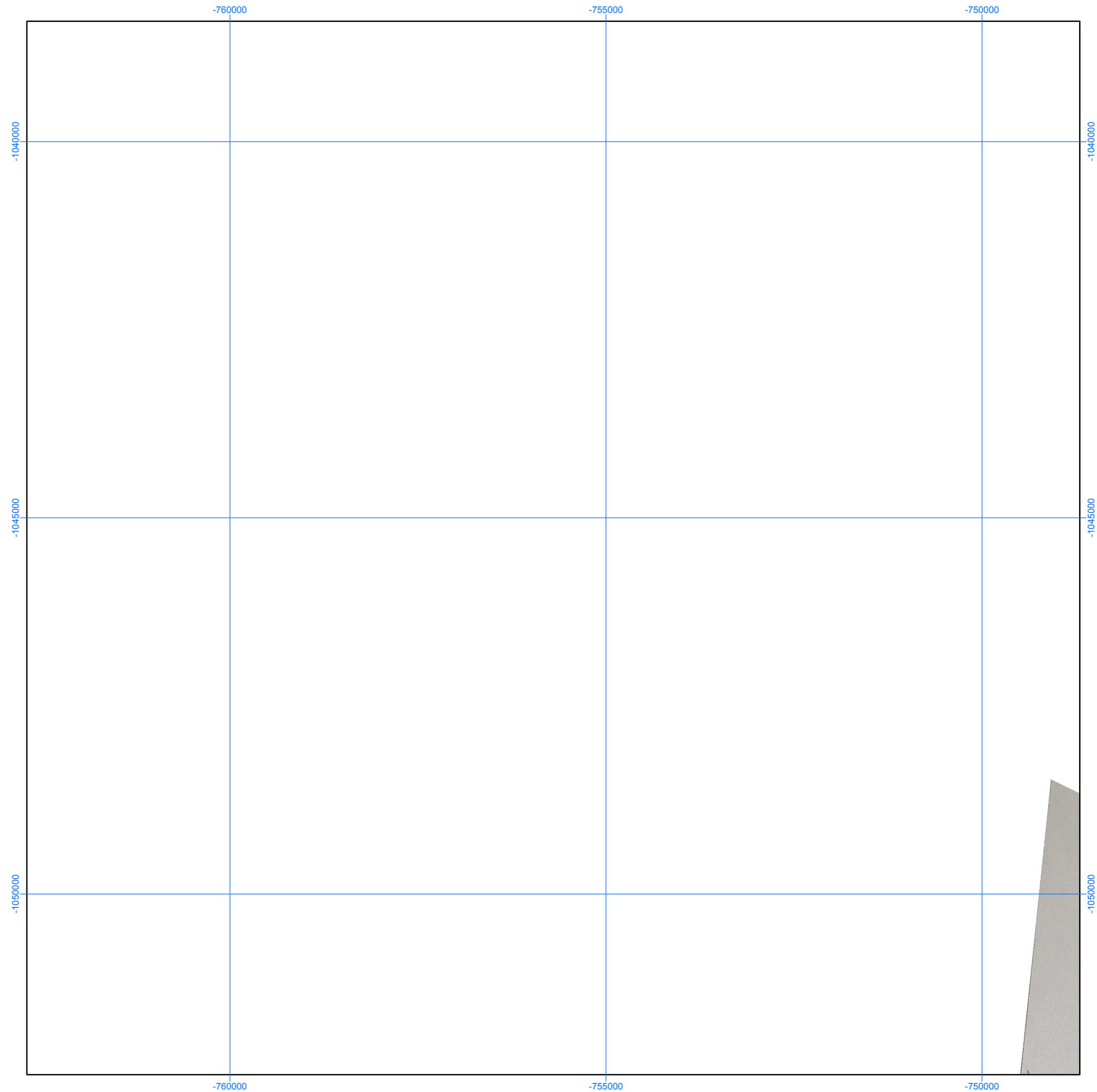

Mapa Böhm. Generalien Mappen –
Darstellung des Moldauflusses (pol. 18. st.),
SOA v Třeboni, pobočka Český Krumlov,
sign. 401, 1 : 50 000

Číslo mapového listu: 2

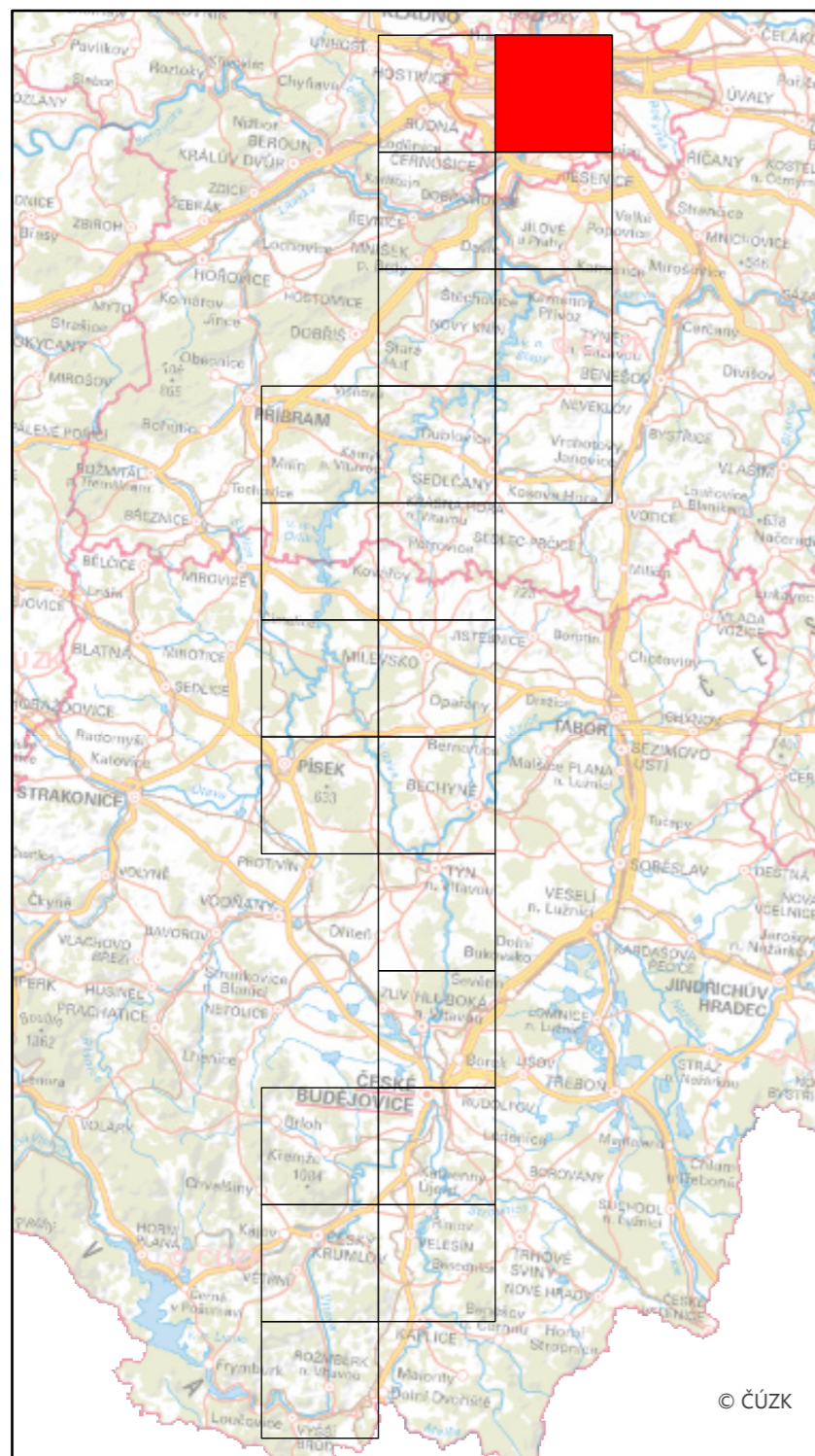

Specializovaná mapa s odborným obsahem byla vytvořena v rámci projektu "Vltava – proměny historické krajiny v důsledku povodní, stavby přehrad a změn ve využití území s vazbami na kulturní a společenské aktivity v okolí řeky" programu NAKI II MK ČR.
Zdrojová data: SOA v Třeboni, WMS ČÚZK
Souřadnicový systém: upravený S-JTSK (prohozené a záporné souřadnice, v GIS zpravidla označené "SJTSK Krovak East North")

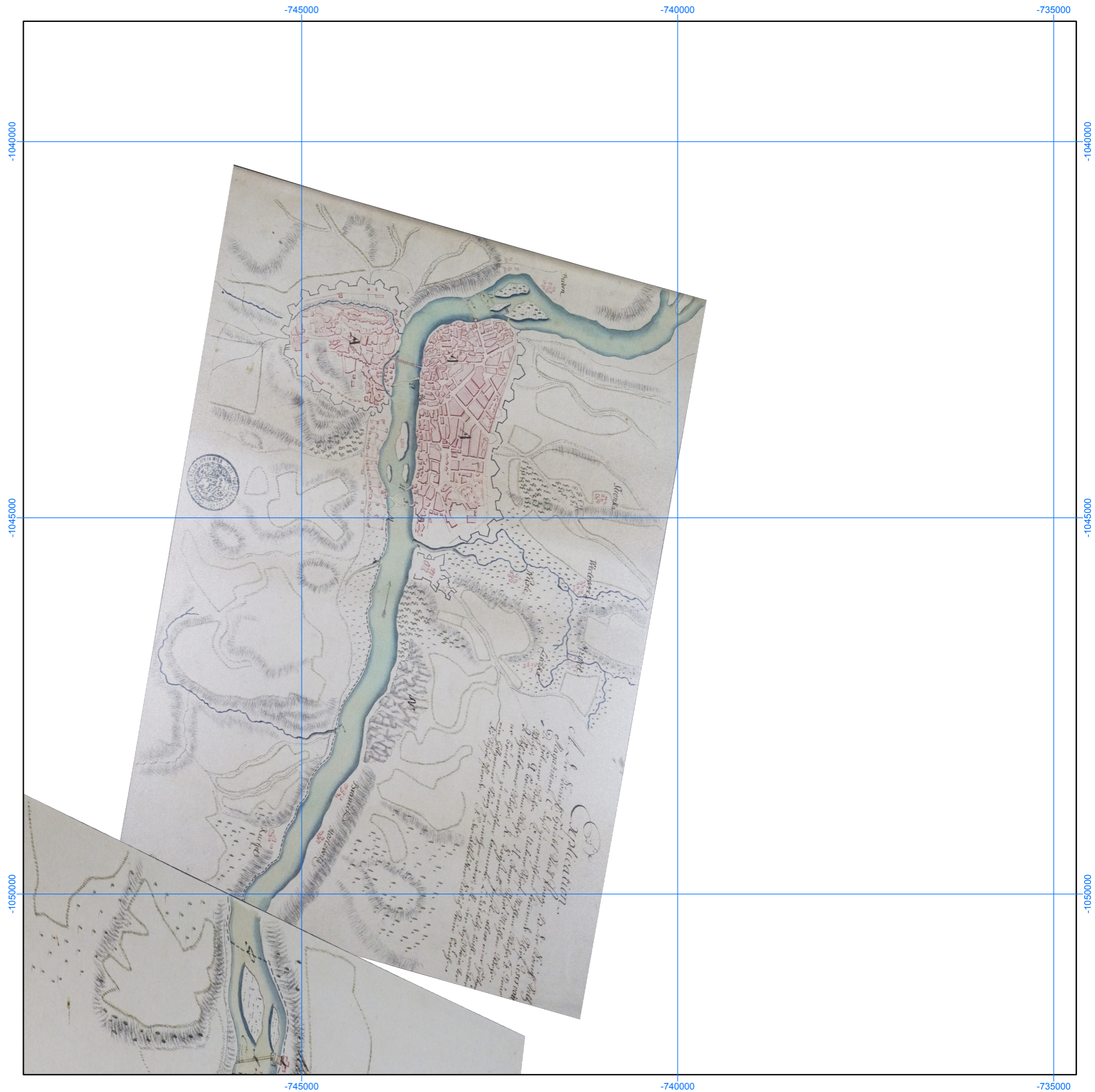

Mapa Böhm. Generalien Mappen –
Darstellung des Moldauflusses (pol. 18. st.),
SOA v Třeboni, pobočka Český Krumlov,
sign. 401, 1 : 50 000

Číslo mapového listu: 3

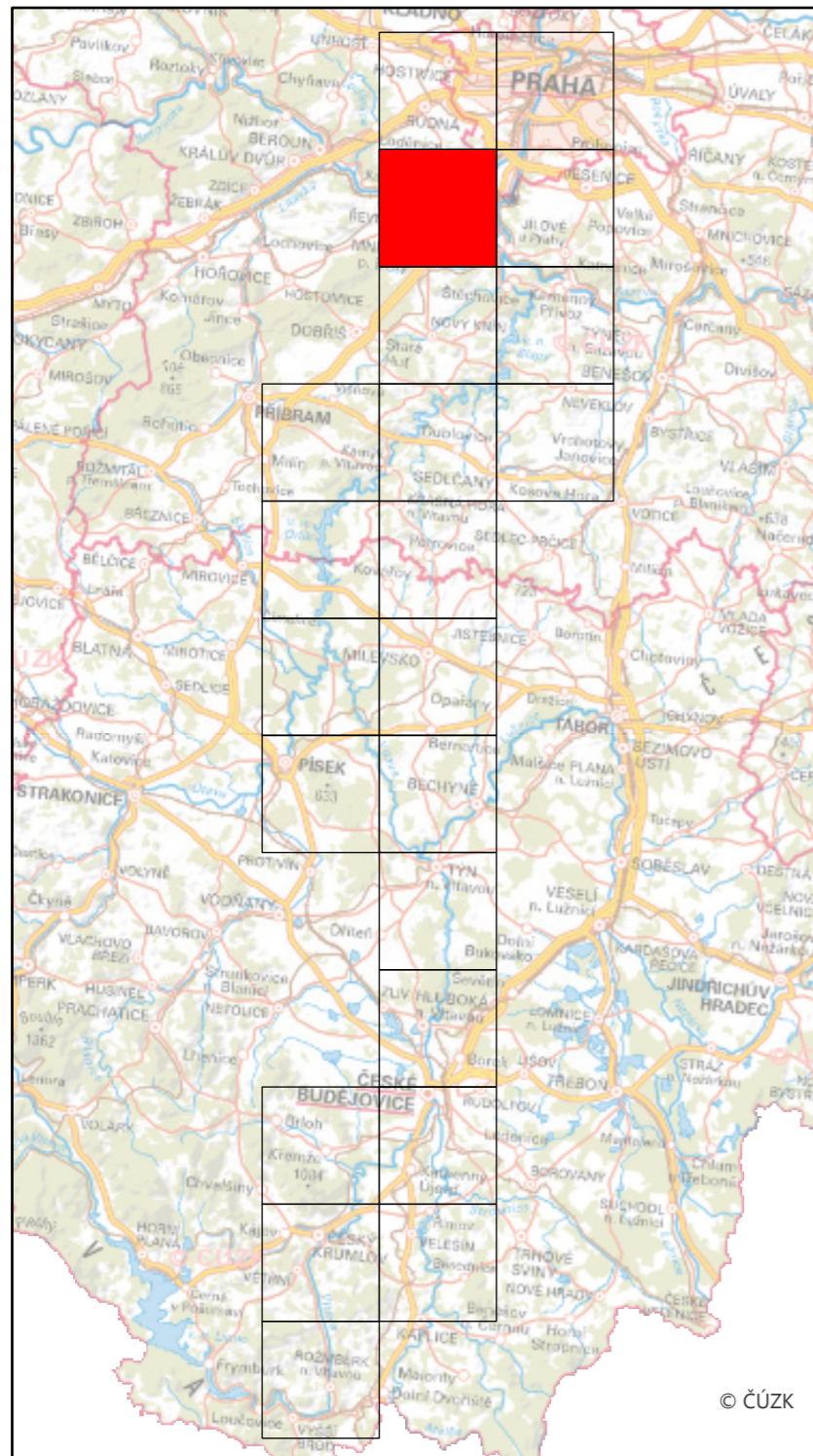

Specializovaná mapa s odborným obsahem byla vytvořena v rámci projektu "Vltava – proměny historické krajiny v důsledku povodní, stavby přehrad a změn ve využití území s vazbami na kulturní a společenské aktivity v okolí řeky" programu NAKI II MK ČR.
Zdrojová data: SOA v Třeboni, WMS ČÚZK
Souřadnicový systém: upravený S-JTSK (prohozené a záporné souřadnice, v GIS zpravidla označené "SJTSK Krovak East North")

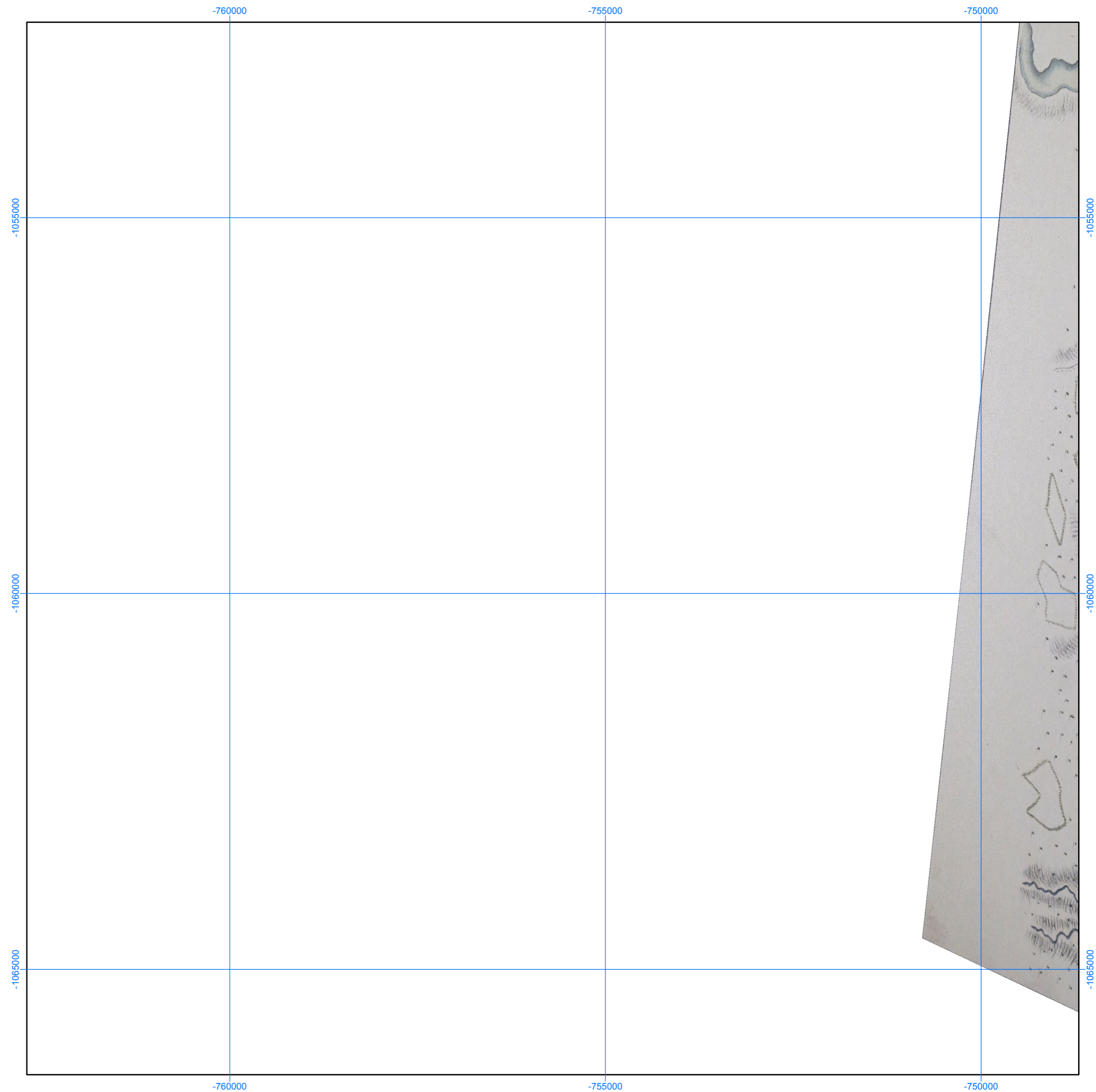

Mapa Böhm. Generalien Mappen –
Darstellung des Moldauffles (pol. 18. st.),
SOA v Třeboni, pobočka Český Krumlov,
sign. 401, 1 : 50 000

Číslo mapového listu: 4

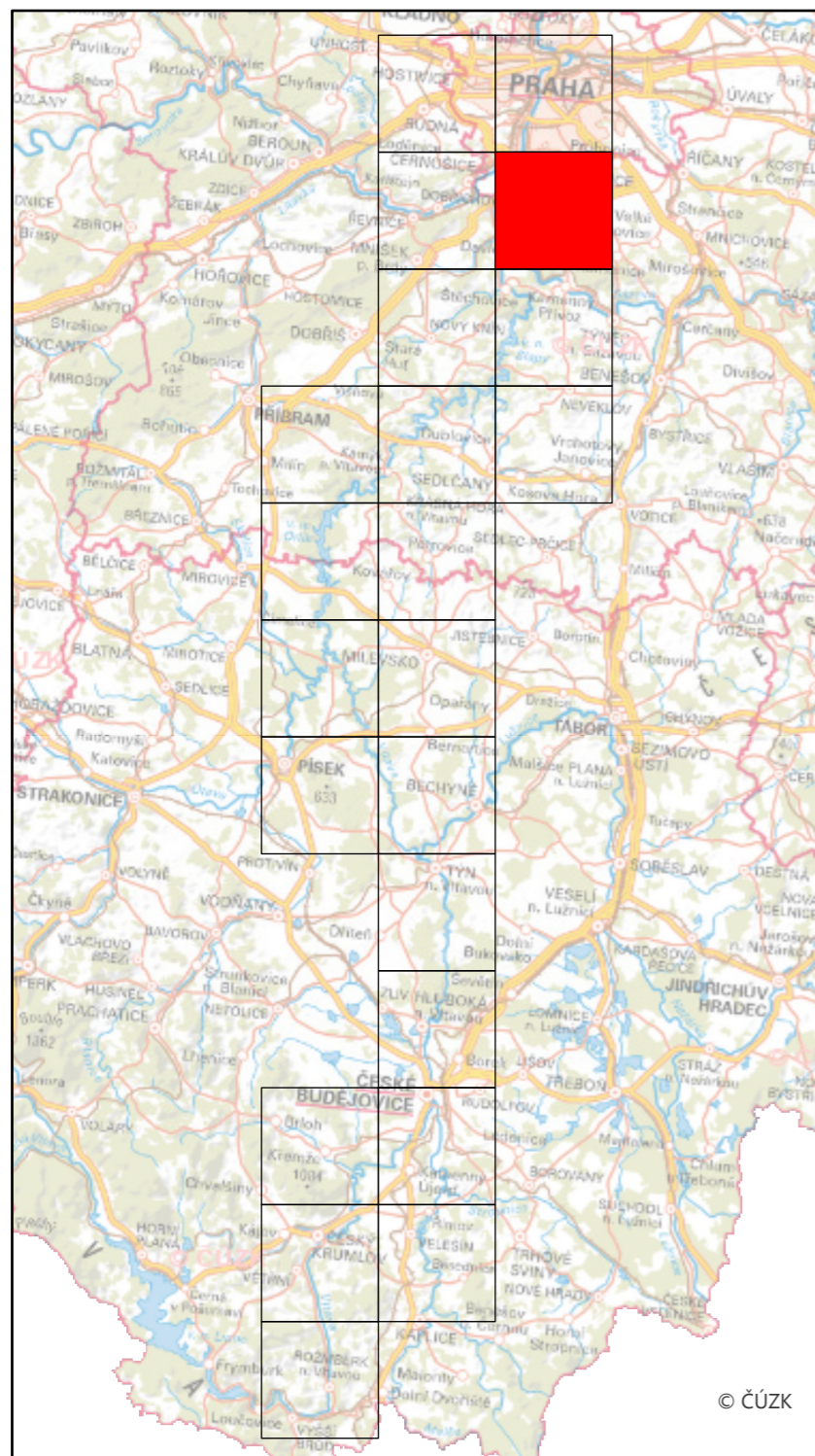

Specializovaná mapa s odborným obsahem byla vytvořena v rámci projektu "Vltava – proměny historické krajiny v důsledku povodní, stavby přehrad a změn ve využití území s vazbami na kulturní a společenské aktivity v okolí řeky" programu NAKI II MK ČR.
Zdrojová data: SOA v Třeboni, WMS ČÚZK
Souřadnicový systém: upravený S-JTSK (prohozené a záporné souřadnice, v GIS zpravidla označené "SJTSK Krovak East North")

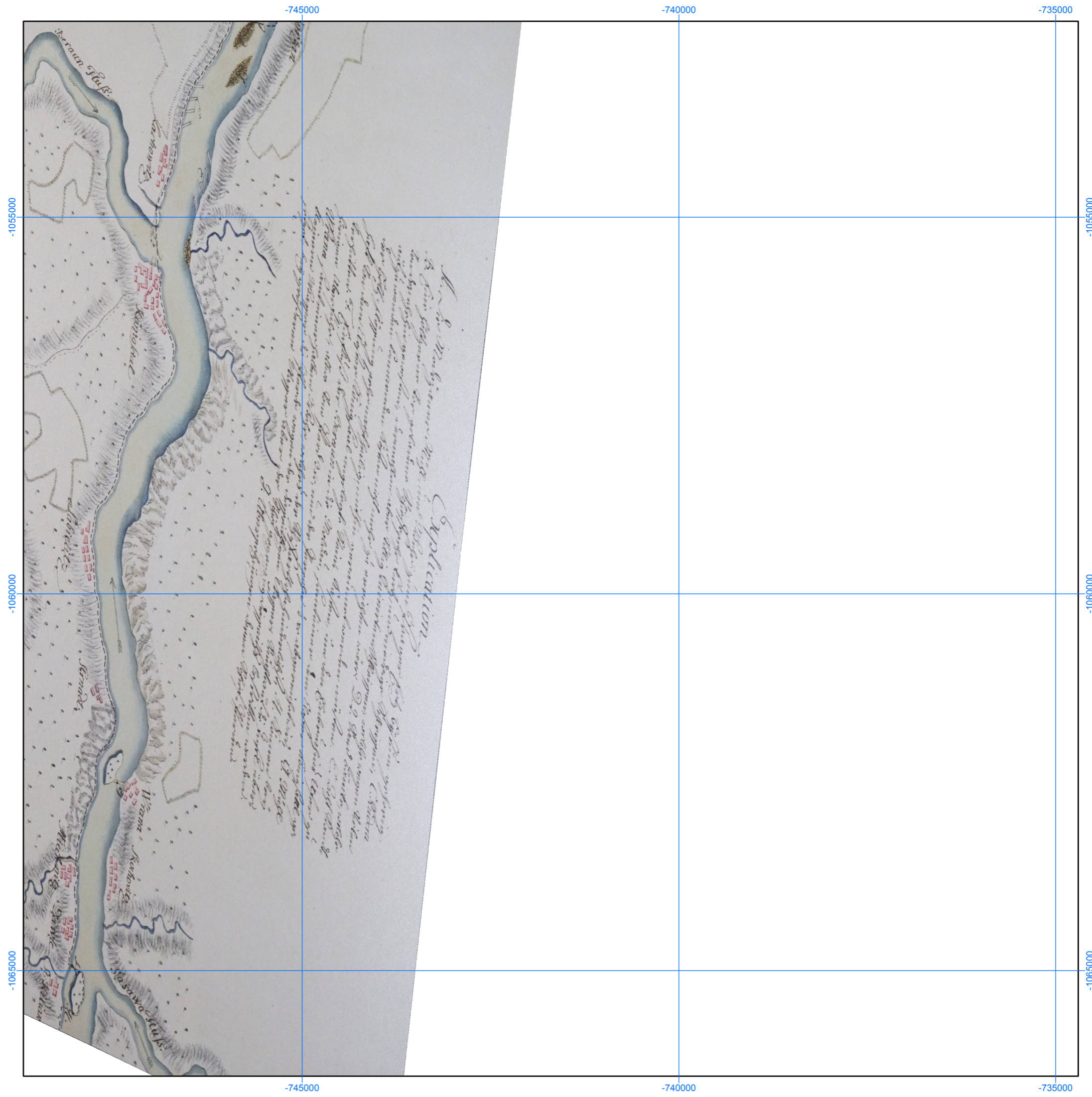

Mapa Böhm. Generalien Mappen –
Darstellung des Moldauffles (pol. 18. st.),
SOA v Třeboni, pobočka Český Krumlov,
sign. 401, 1 : 50 000

Číslo mapového listu: 5

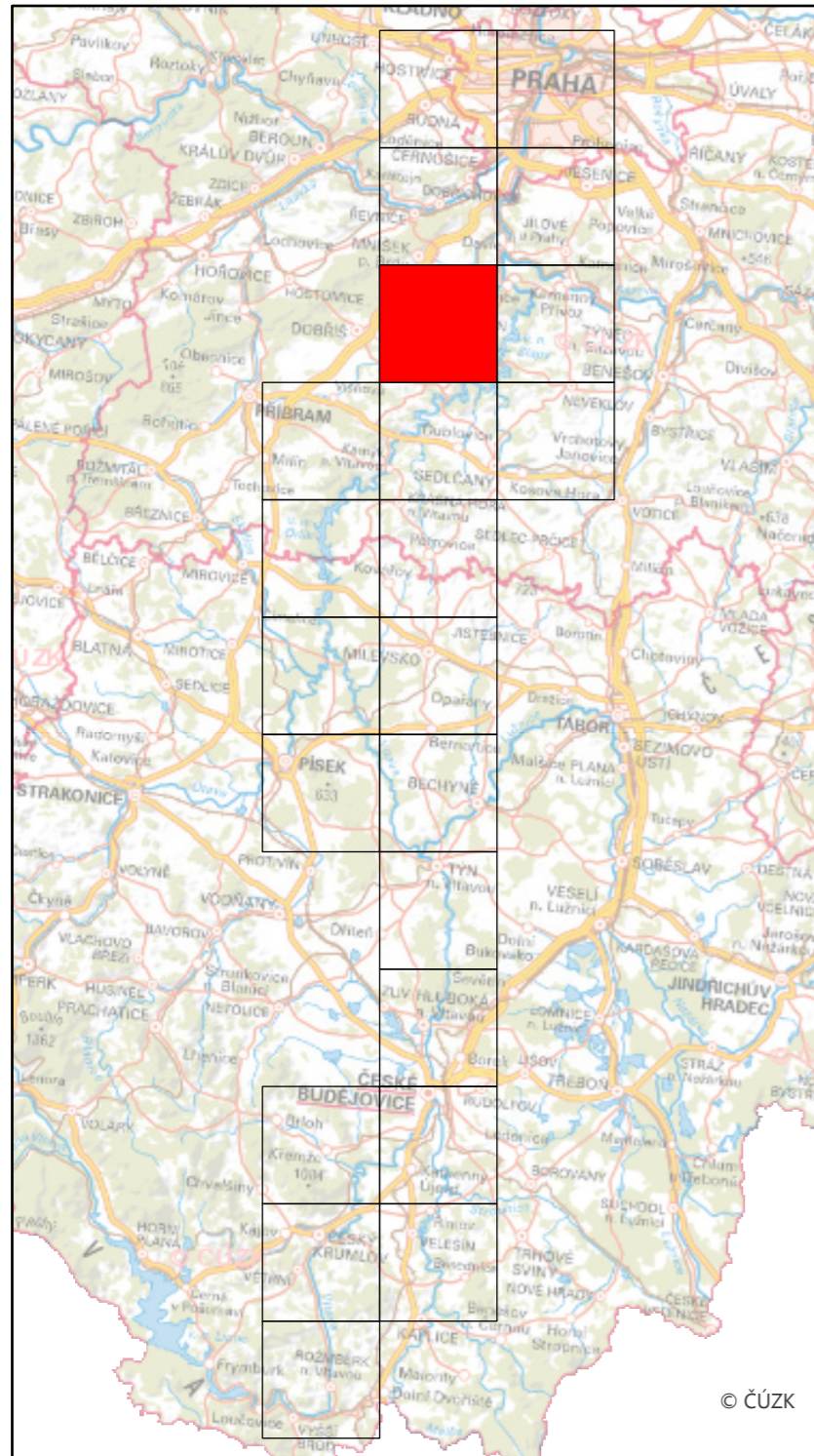

Specializovaná mapa s odborným obsahem byla vytvořena v rámci projektu "Vltava – proměny historické krajiny v důsledku povodní, stavby přehrad a změn ve využití území s vazbami na kulturní a společenské aktivity v okolí řeky" programu NAKI II MK ČR.
Zdrojová data: SOA v Třeboni, WMS ČÚZK
Souřadnicový systém: upravený S-JTSK (prohozené a záporné souřadnice, v GIS zpravidla označené "SJTSK Krovak East North")

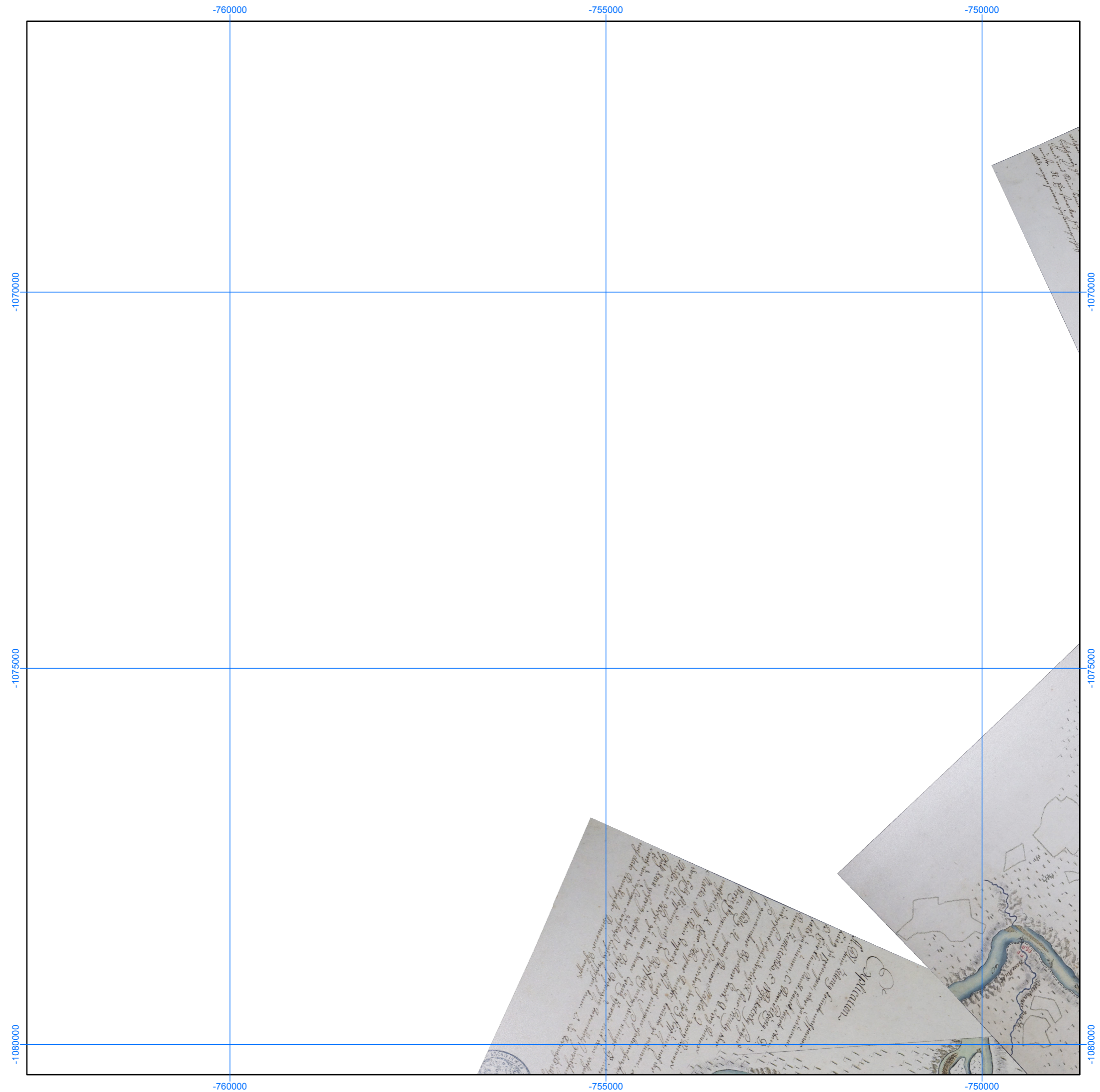

Mapa Böhm. Generalien Mappen –
Darstellung des Moldauffles (pol. 18. st.),
SOA v Třeboni, pobočka Český Krumlov,
sign. 401, 1 : 50 000

Číslo mapového listu: 6

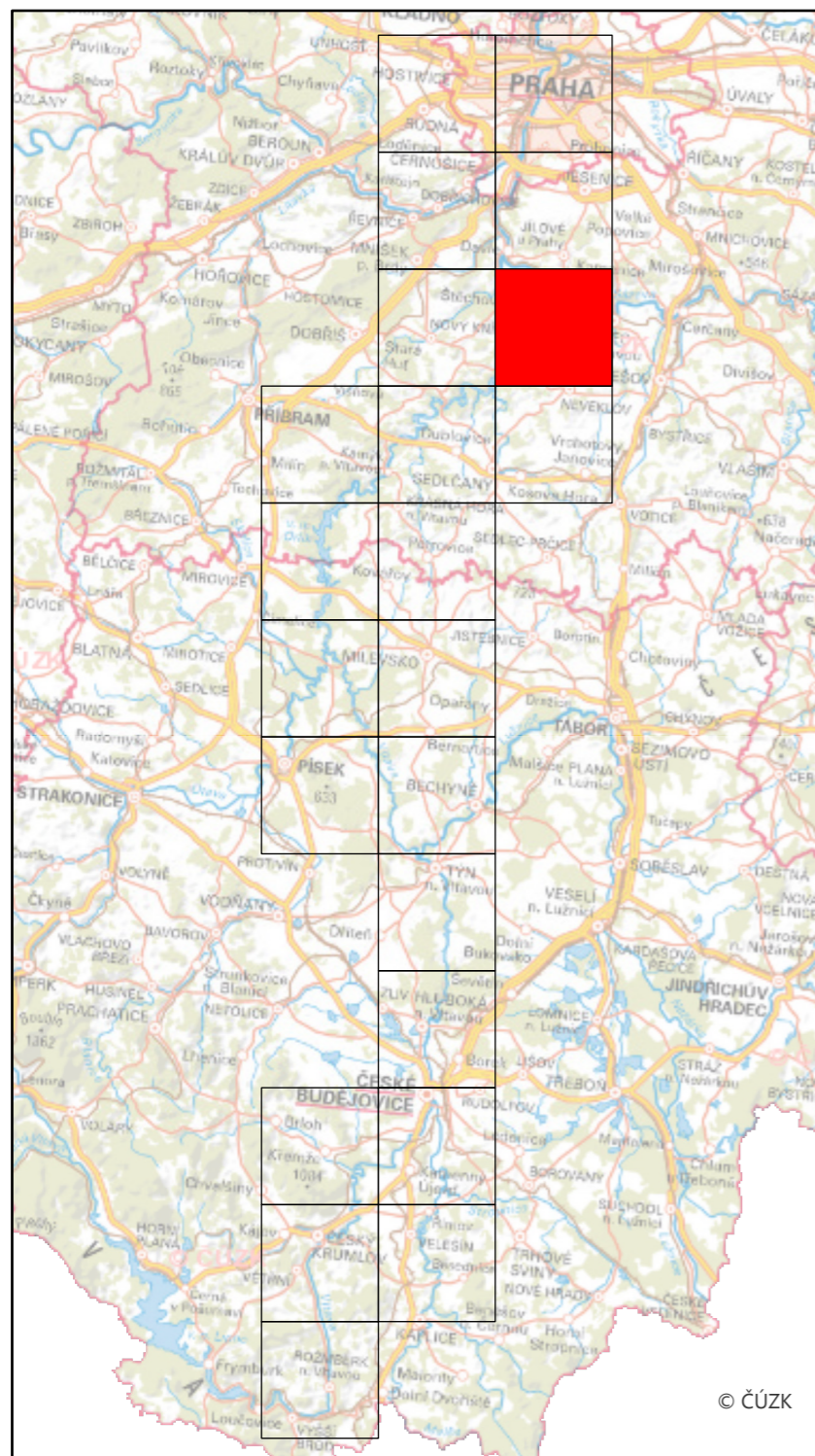

Specializovaná mapa s odborným obsahem byla vytvořena v rámci projektu "Vltava – proměny historické krajiny v důsledku povodní, stavby přehrad a změn ve využití území s vazbami na kulturní a společenské aktivity v okolí řeky" programu NAKI II MK ČR.
Zdrojová data: SOA v Třeboni, WMS ČÚZK
Souřadnicový systém: upravený S-JTSK (prohozené a záporné souřadnice, v GIS zpravidla označené "SJTSK Krovak East North")

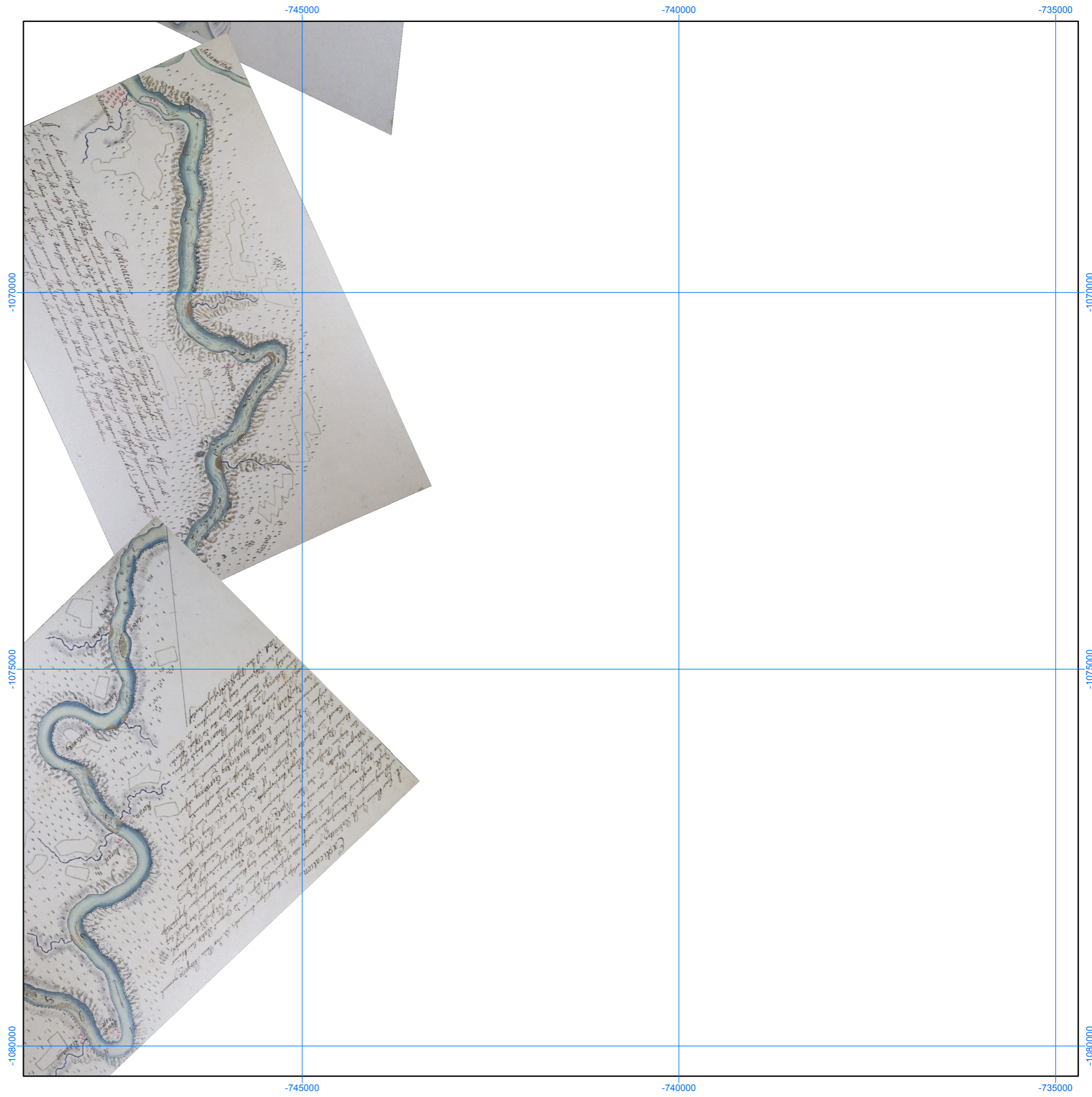

Mapa Böhm. Generalien Mappen –
Darstellung des Moldauffles (pol. 18. st.),
SOA v Třeboni, pobočka Český Krumlov,
sign. 401, 1 : 50 000

Číslo mapového listu: 7

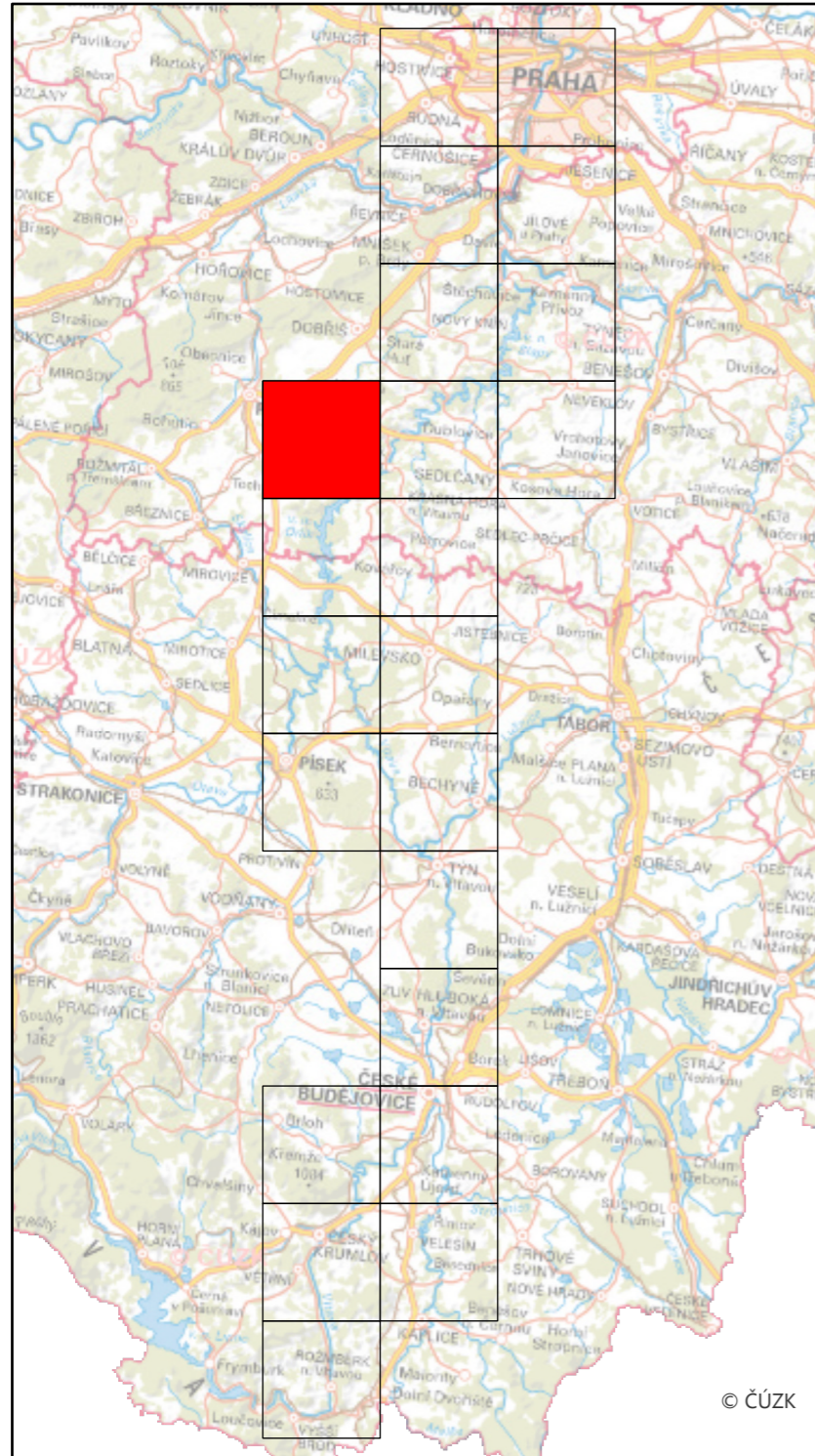

Specializovaná mapa s odborným obsahem byla vytvořena v rámci projektu "Vltava – proměny historické krajiny v důsledku povodní, stavby přehrad a změn ve využití území s vazbami na kulturní a společenské aktivity v okolí řeky" programu NAKI II MK ČR.
Zdrojová data: SOA v Třeboni, WMS ČÚZK
Souřadnicový systém: upravený S-JTSK (prohozené a záporné souřadnice, v GIS zpravidla označené "SJTSK Krovak East North")

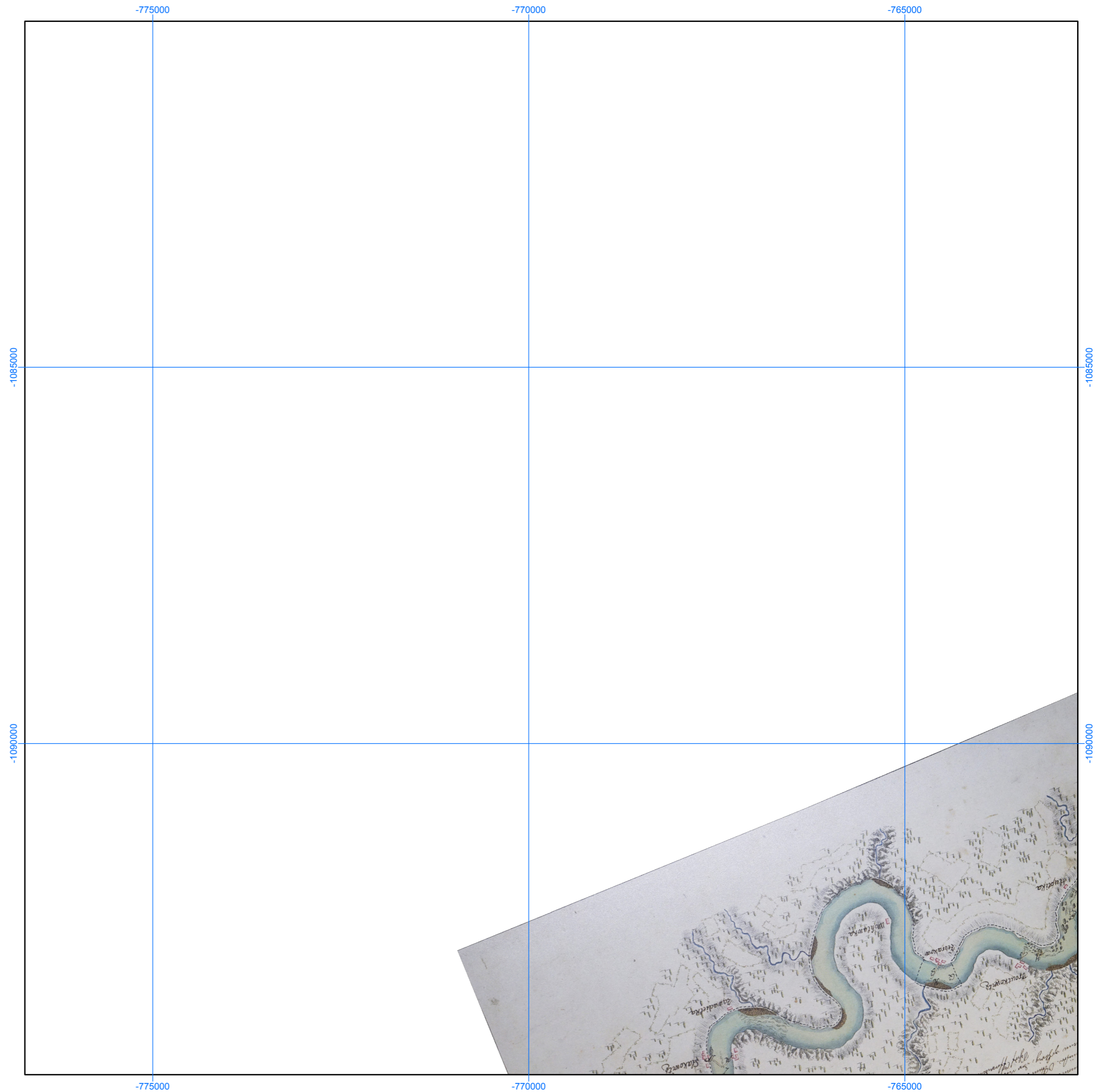

Mapa Böhm. Generalien Mappen –
Darstellung des Moldauflusses (pol. 18. st.),
SOA v Třeboni, pobočka Český Krumlov,
sign. 401, 1 : 50 000

Číslo mapového listu: 8

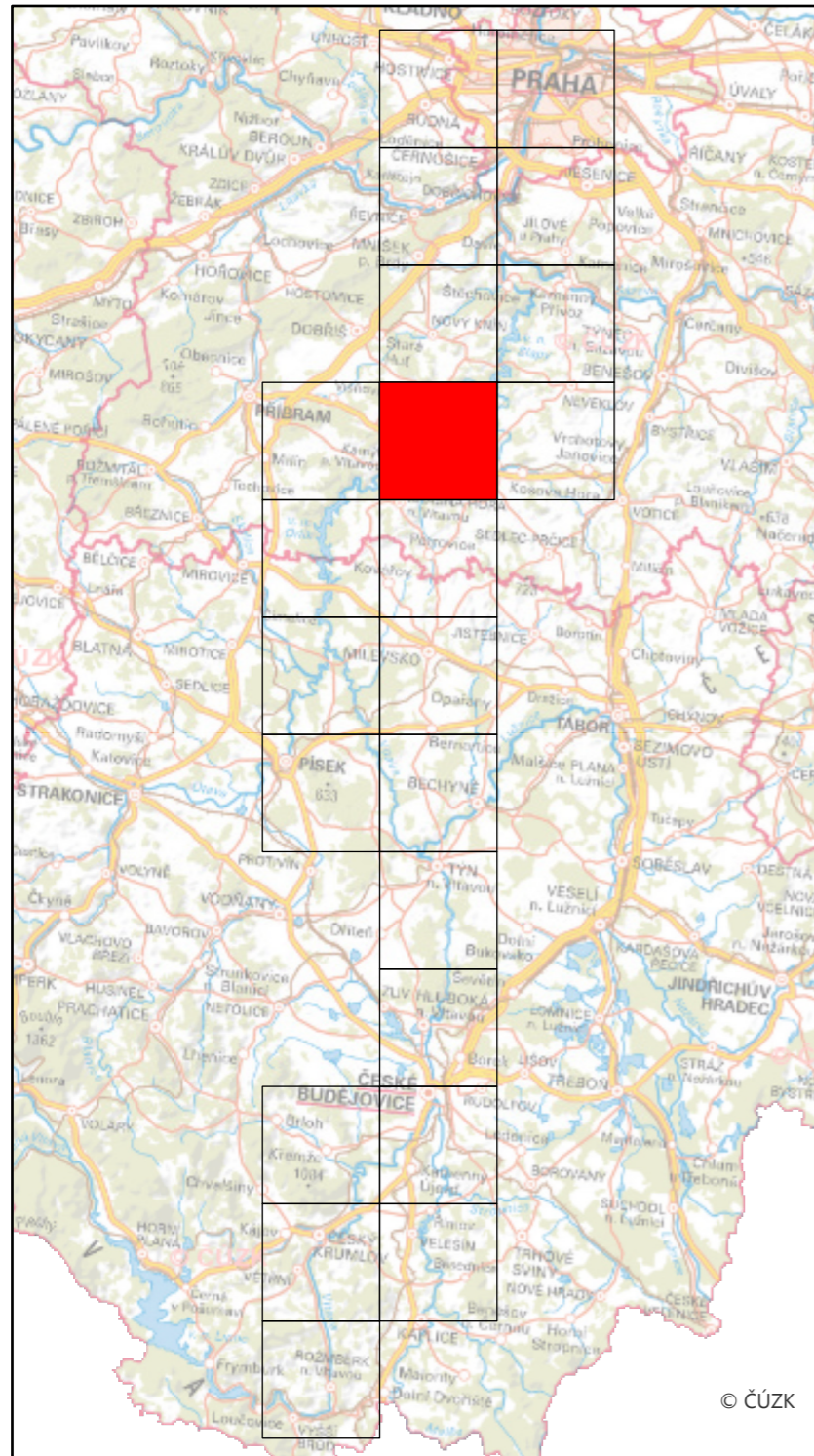

Specializovaná mapa s odborným obsahem byla vytvořena v rámci projektu "Vltava – proměny historické krajiny v důsledku povodní, stavby přehrad a změn ve využití území s vazbami na kulturní a společenské aktivity v okolí řeky" programu NAKI II MK ČR.
Zdrojová data: SOA v Třeboni, WMS ČÚZK
Souřadnicový systém: upravený S-JTSK (prohozené a záporné souřadnice, v GIS zpravidla označené "SJTSK Krovak East North")

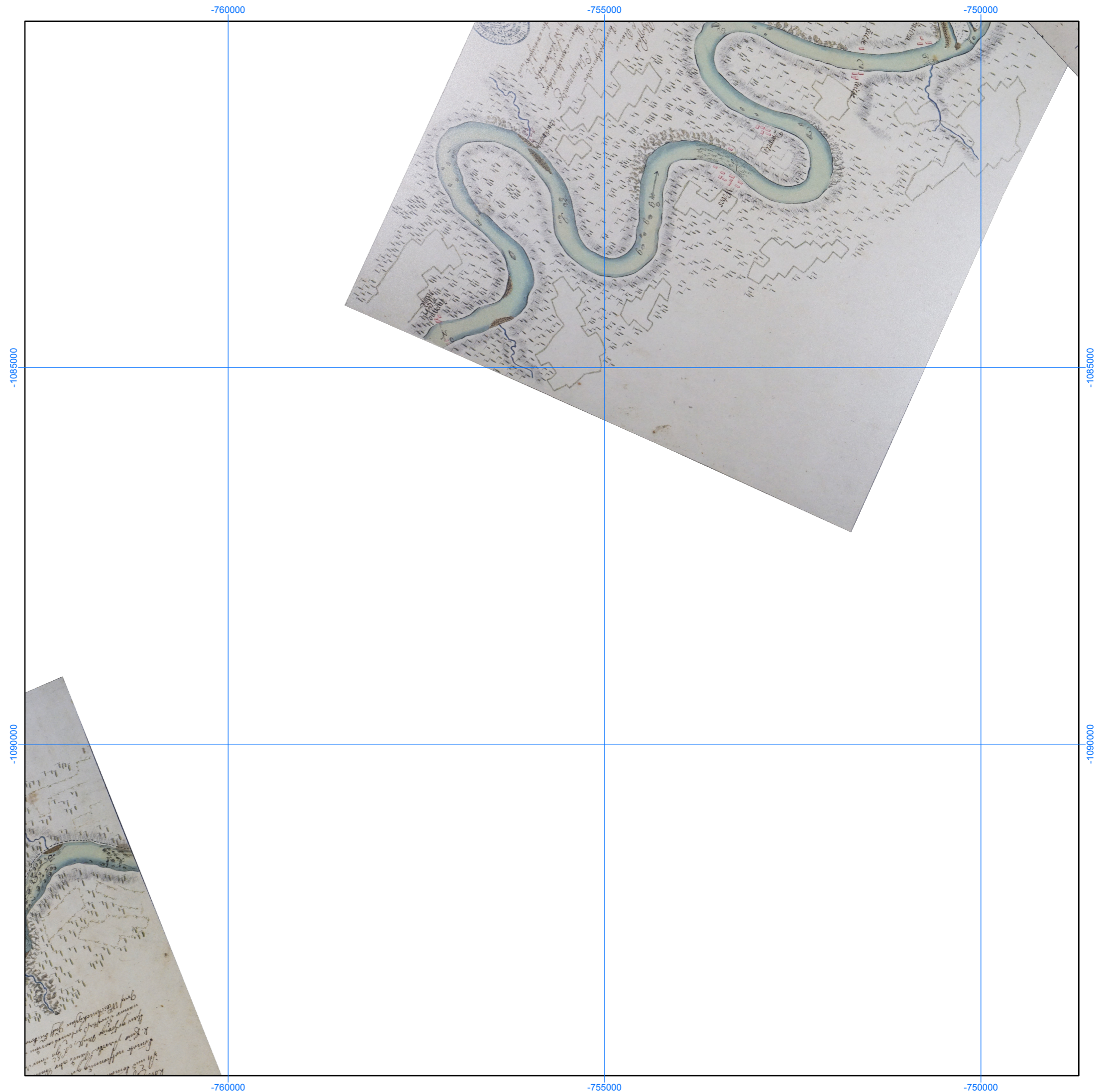

Mapa Böhm. Generalien Mappen –
Darstellung des Moldaflusses (pol. 18. st.),
SOA v Třeboni, pobočka Český Krumlov,
sign. 401, 1 : 50 000

Číslo mapového listu: 9

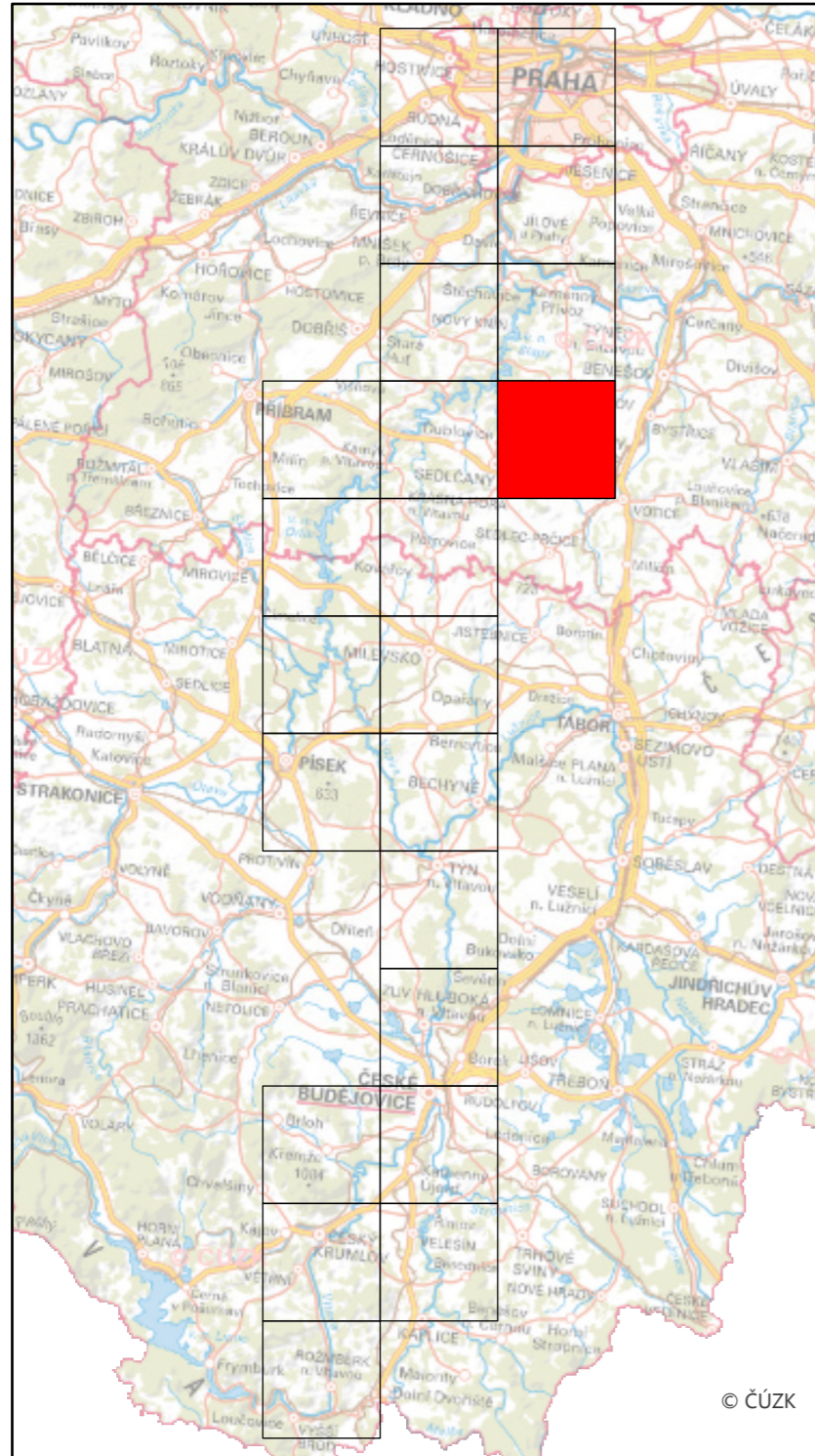

Specializovaná mapa s odborným obsahem byla vytvořena v rámci projektu "Vltava – proměny historické krajiny v důsledku povodní, stavby přehrad a změn ve využití území s vazbami na kulturní a společenské aktivity v okolí řeky" programu NAKI II MK ČR.
Zdrojová data: SOA v Třeboni, WMS ČÚZK
Souřadnicový systém: upravený S-JTSK (prohozené a záporné souřadnice, v GIS zpravidla označené "SJTSK Krovak East North")

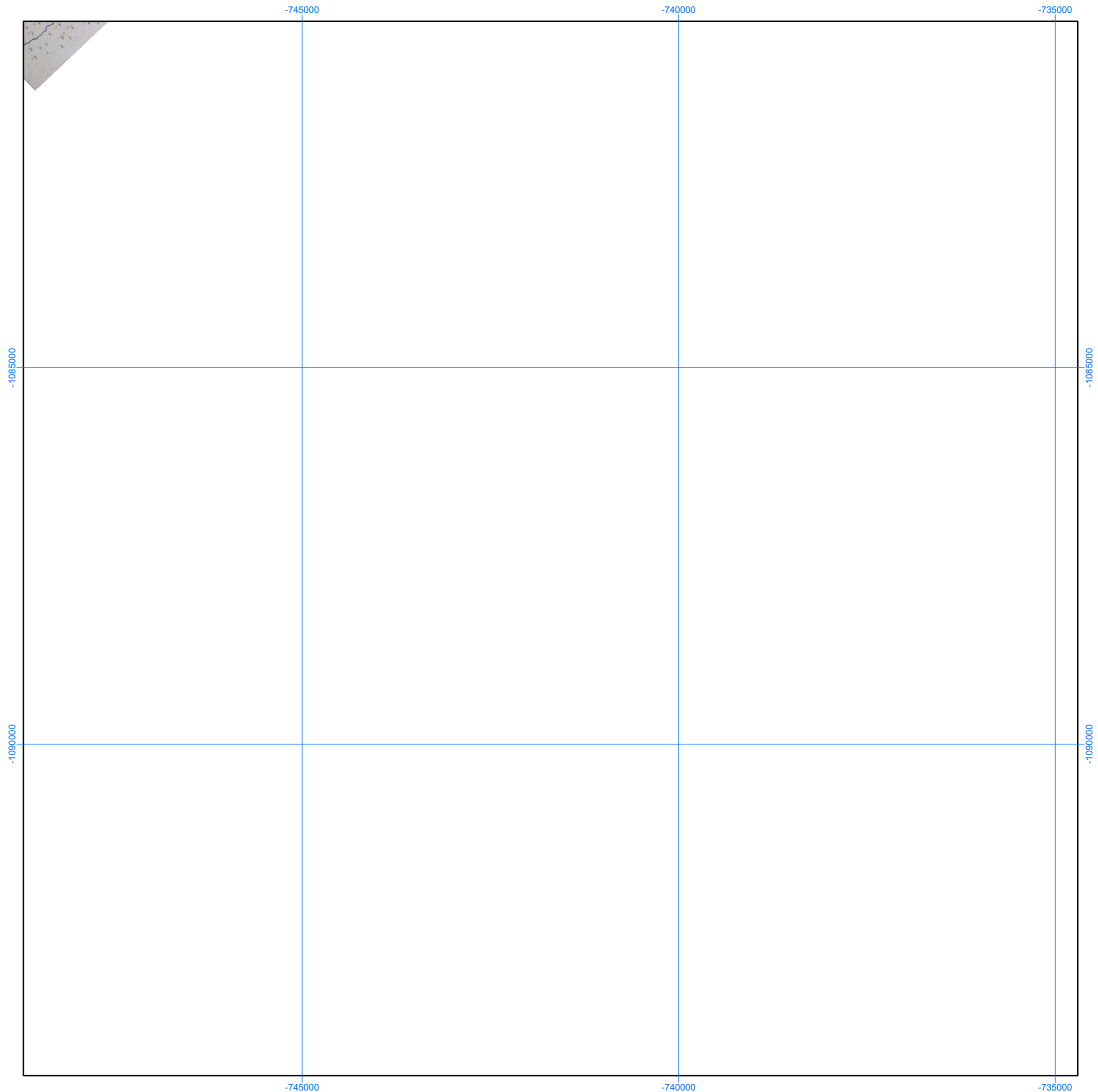

Mapa Böhm. Generalien Mappen –
Darstellung des Moldaflusses (pol. 18. st.),
SOA v Třeboni, pobočka Český Krumlov,
sign. 401, 1 : 50 000

Číslo mapového listu: 10

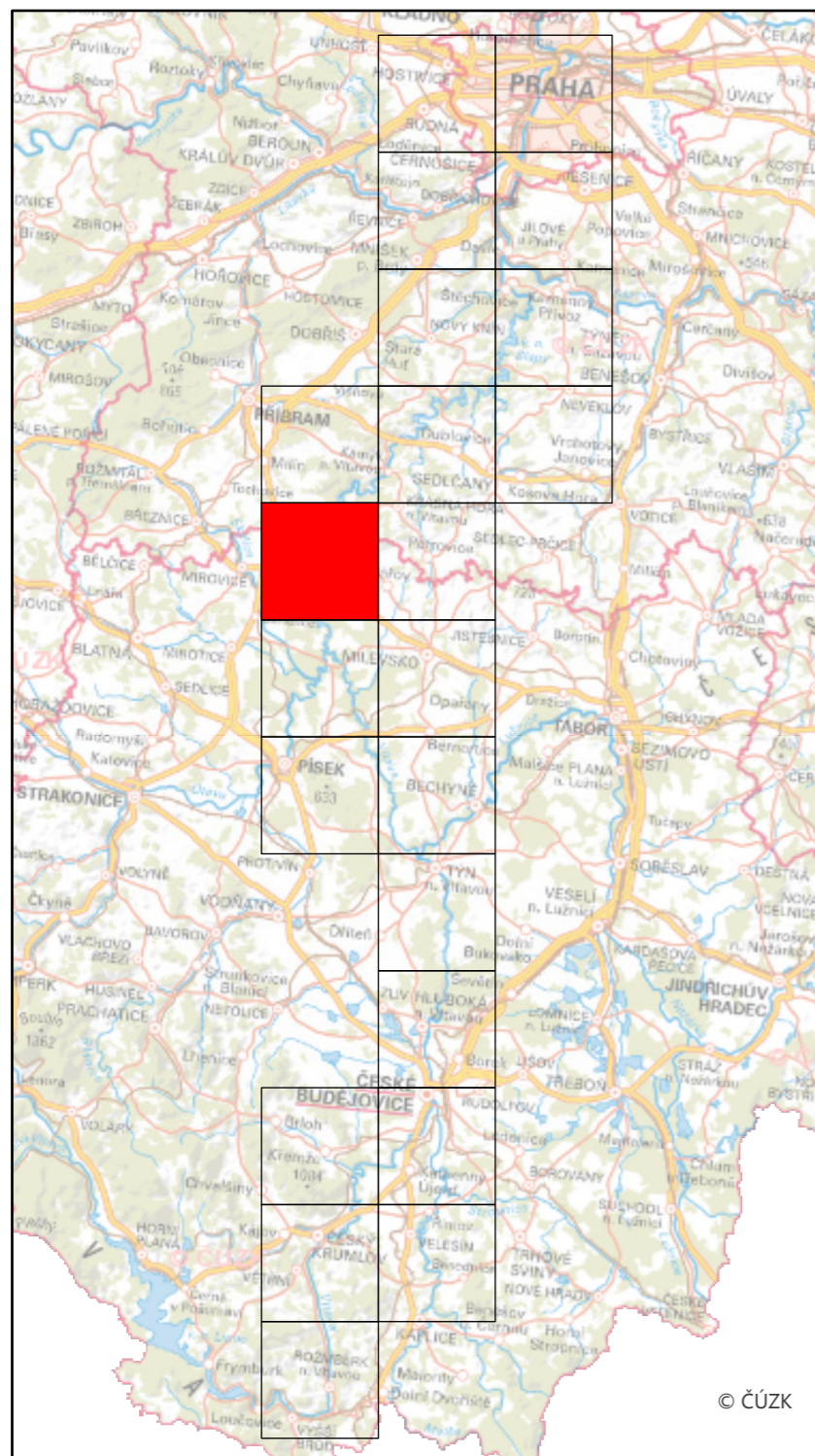

Specializovaná mapa s odborným obsahem byla vytvořena v rámci projektu "Vltava – proměny historické krajiny v důsledku povodní, stavby přehrad a změn ve využití území s vazbami na kulturní a společenské aktivity v okolí řeky" programu NAKI II MK ČR.
Zdrojová data: SOA v Třeboni, WMS ČÚZK
Souřadnicový systém: upravený S-JTSK (prohozené a záporné souřadnice, v GIS zpravidla označené "SJTSK Krovak East North")

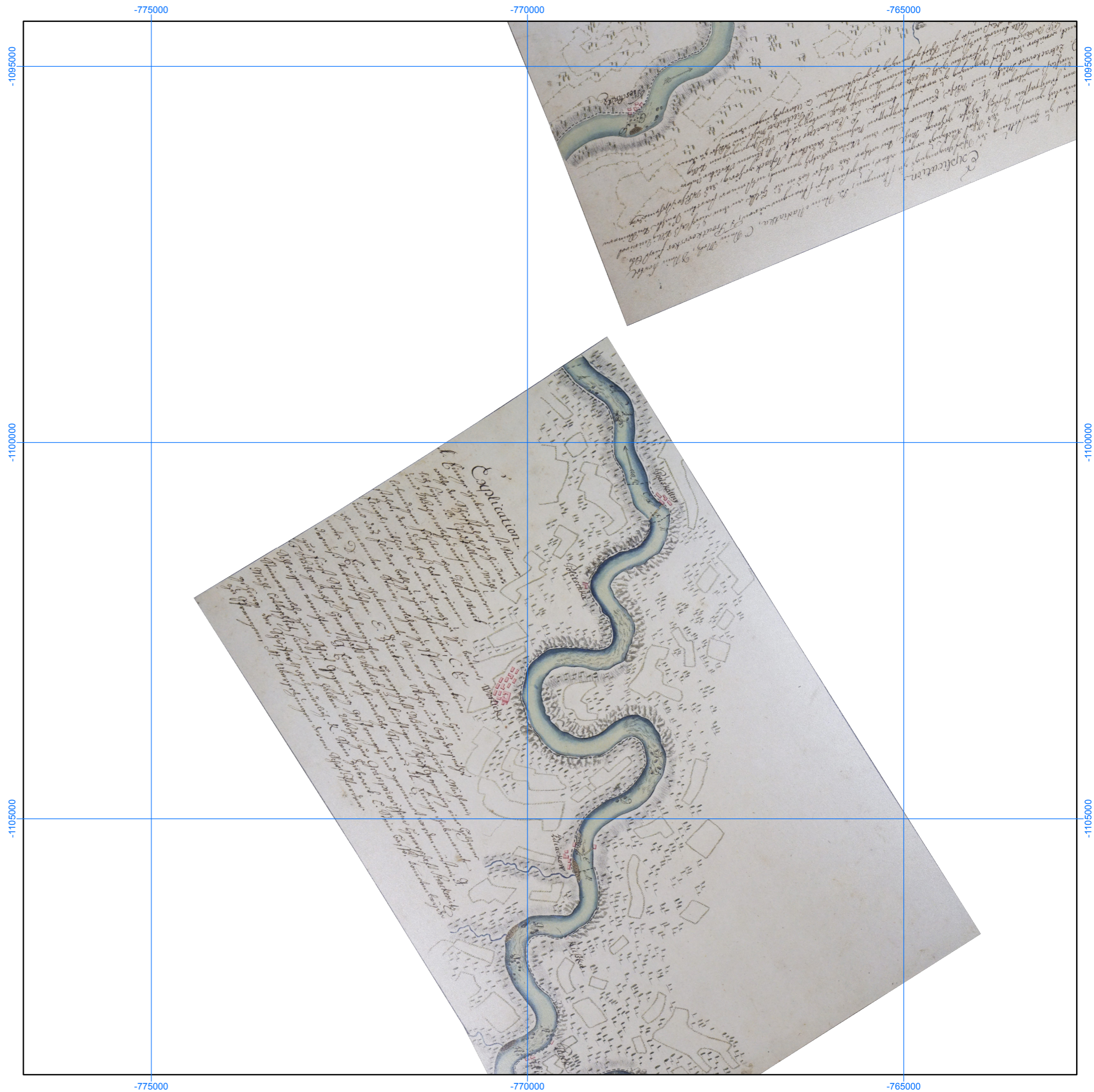

Mapa Böhm. Generalien Mappen –
Darstellung des Moldauflusses (pol. 18. st.),
SOA v Třeboni, pobočka Český Krumlov,
sign. 401, 1 : 50 000

Číslo mapového listu: 11

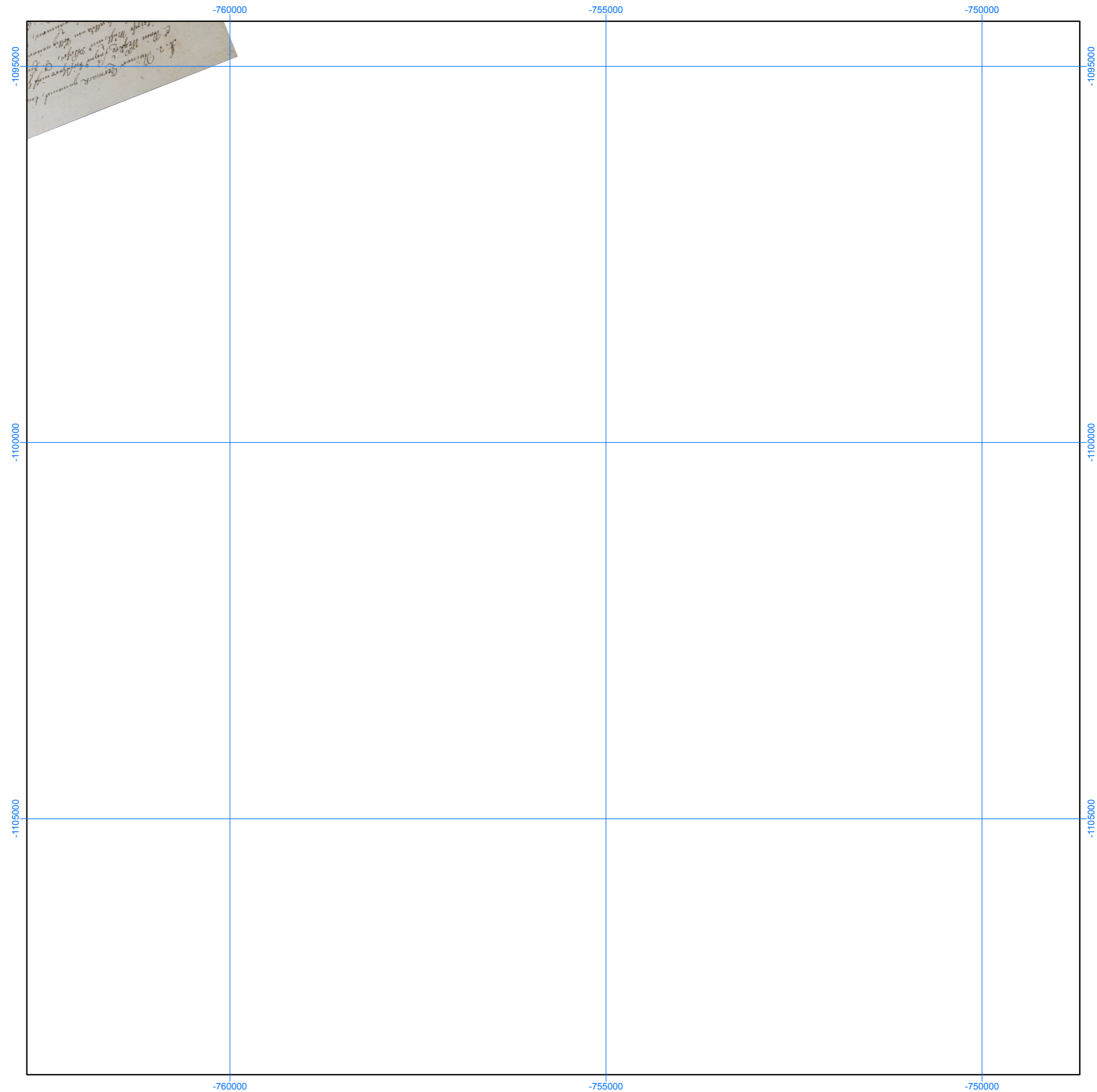
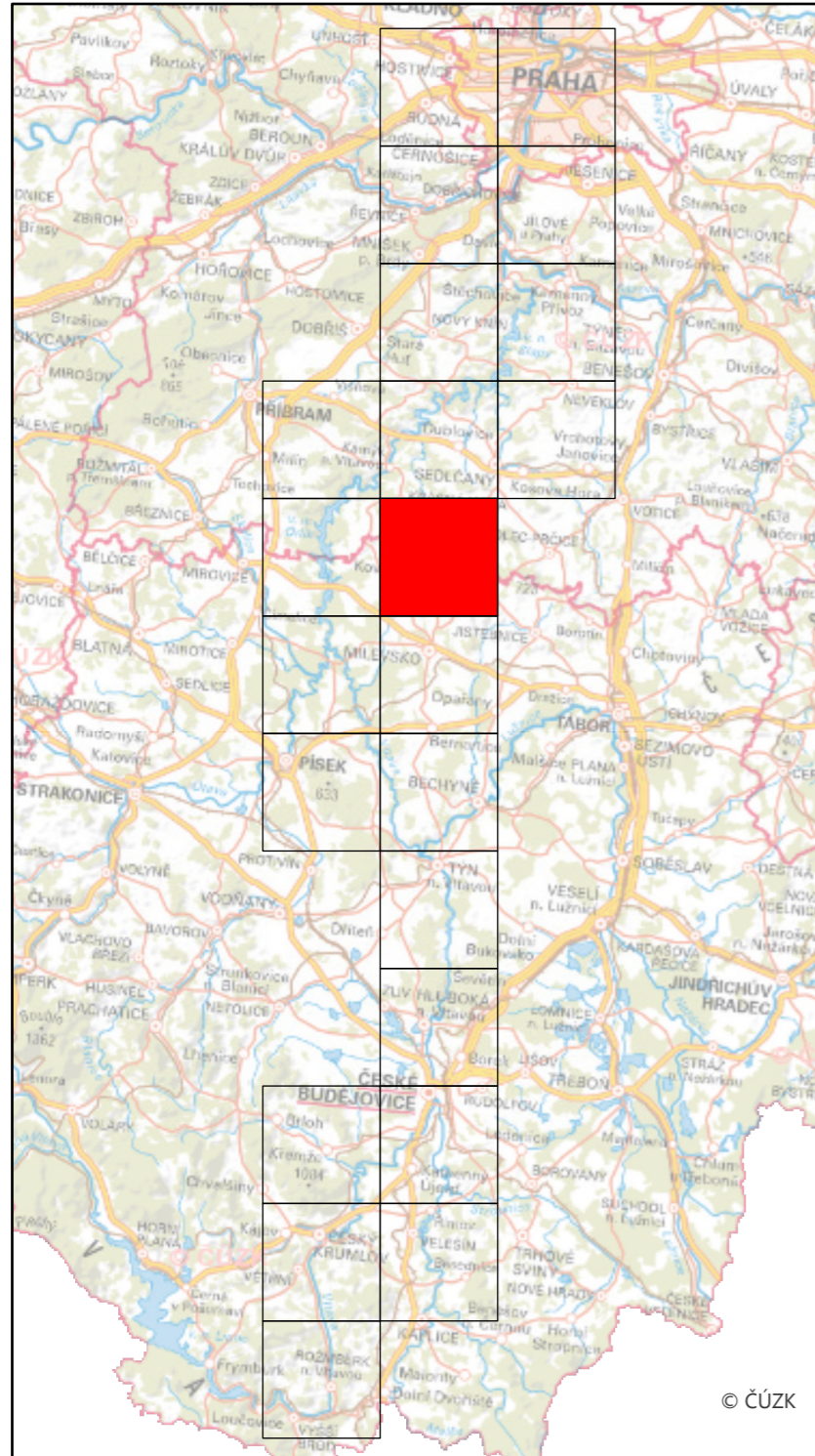

Specializovaná mapa s odborným obsahem byla vytvořena v rámci projektu "Vltava – proměny historické krajiny v důsledku povodní, stavby přehrad a změn ve využití území s vazbami na kulturní a společenské aktivity v okolí řeky" programu NAKI II MK ČR.
Zdrojová data: SOA v Třeboni, WMS ČÚZK
Souřadnicový systém: upravený S-JTSK (prohozené a záporné souřadnice, v GIS zpravidla označené "SJTSK Krovak East North")

Mapa Böhm. Generalien Mappen –
Darstellung des Moldauffles (pol. 18. st.),
SOA v Třeboni, pobočka Český Krumlov,
sign. 401, 1 : 50 000

Číslo mapového listu: 12

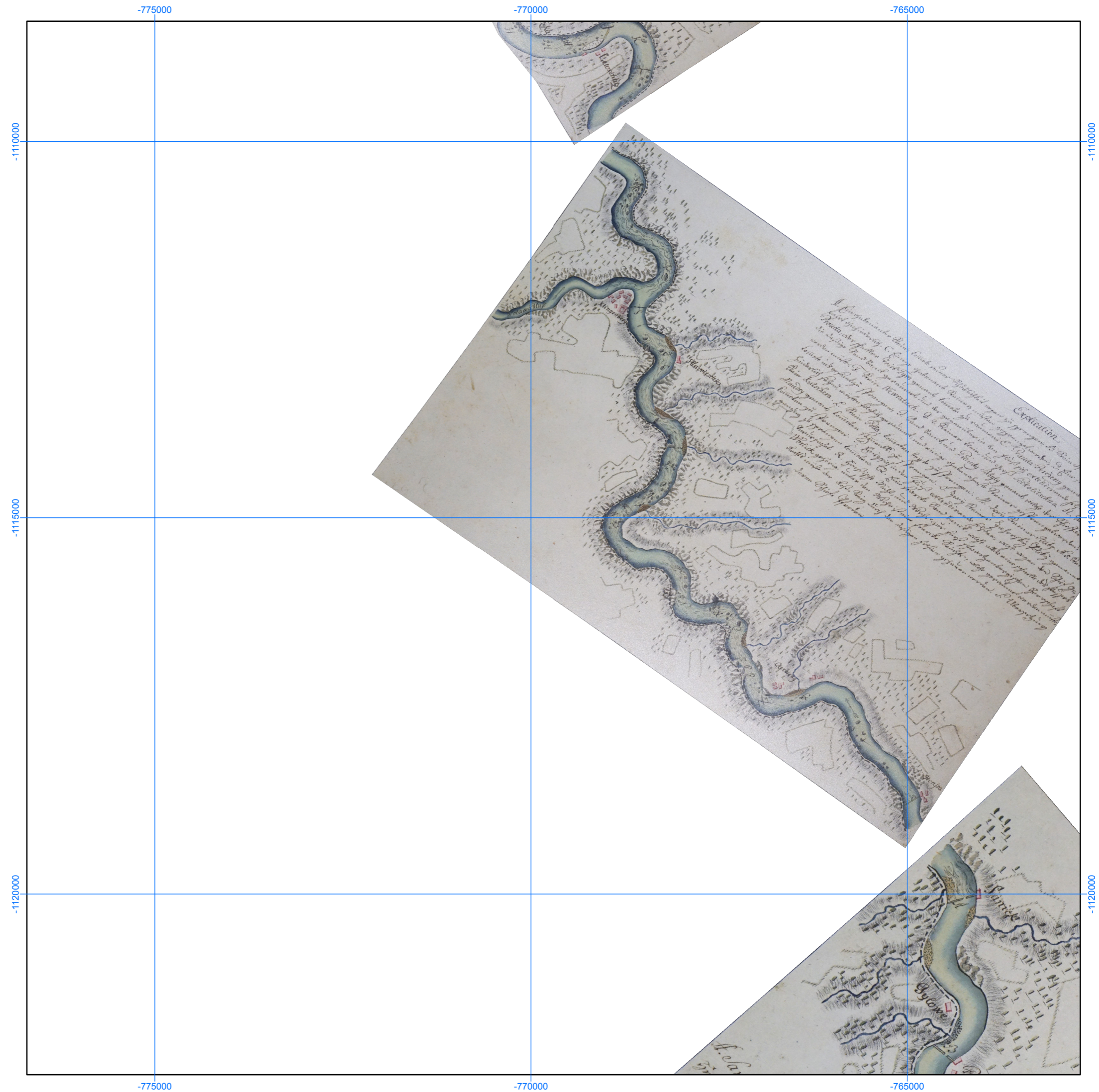
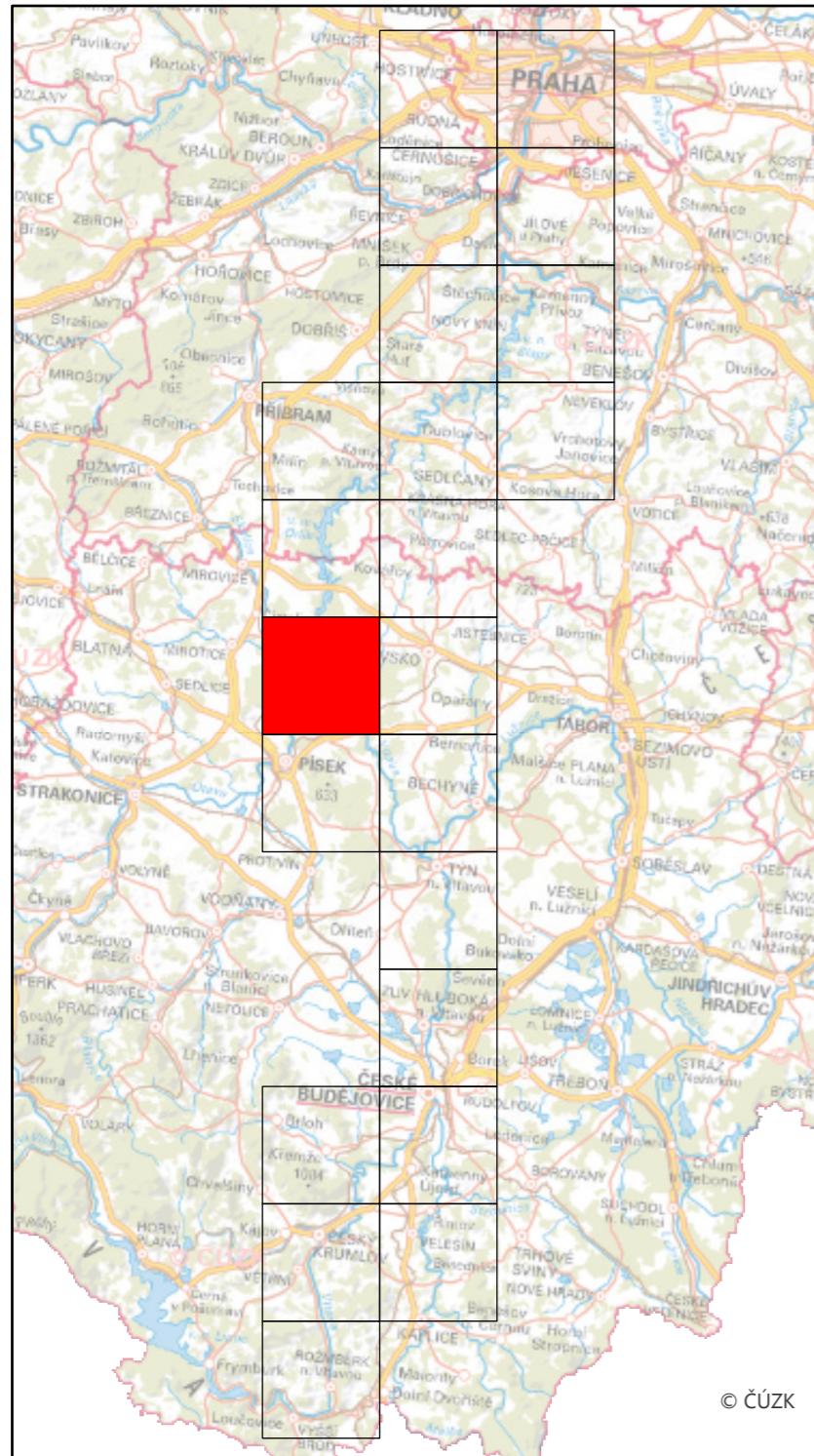

Specializovaná mapa s odborným obsahem byla vytvořena v rámci projektu "Vltava – proměny historické krajiny v důsledku povodní, stavby přehrad a změn ve využití území s vazbami na kulturní a společenské aktivity v okolí řeky" programu NAKI II MK ČR.
Zdrojová data: SOA v Třeboni, WMS ČÚZK
Souřadnicový systém: upravený S-JTSK (prohozené a záporné souřadnice, v GIS zpravidla označené "SJTSK Krovak East North")

Mapa Böhm. Generalien Mappen –
Darstellung des Moldauffles (pol. 18. st.),
SOA v Třeboni, pobočka Český Krumlov,
sign. 401, 1 : 50 000

Číslo mapového listu: 13

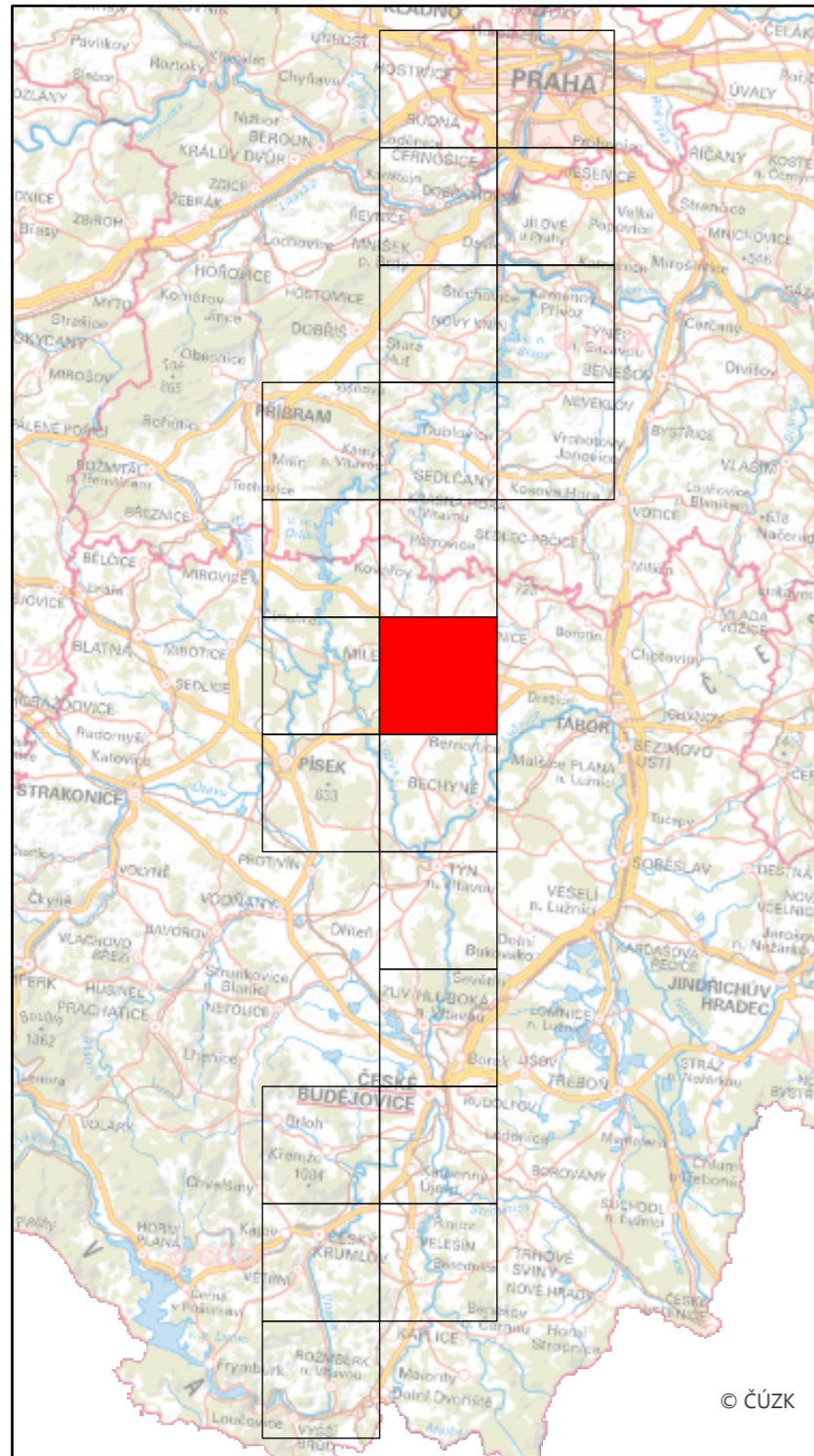

Specializovaná mapa s odborným obsahem byla vytvořena v rámci projektu "Vltava – proměny historické krajiny v důsledku povodní, stavby přehrad a změn ve využití území s vazbami na kulturní a společenské aktivity v okolí řeky" programu NAKI II MK ČR.
Zdrojová data: SOA v Třeboni, WMS ČÚZK
Souřadnicový systém: upravený S-JTSK (prohozené a záporné souřadnice, v GIS zpravidla označené "SJTSK Krovak East North")

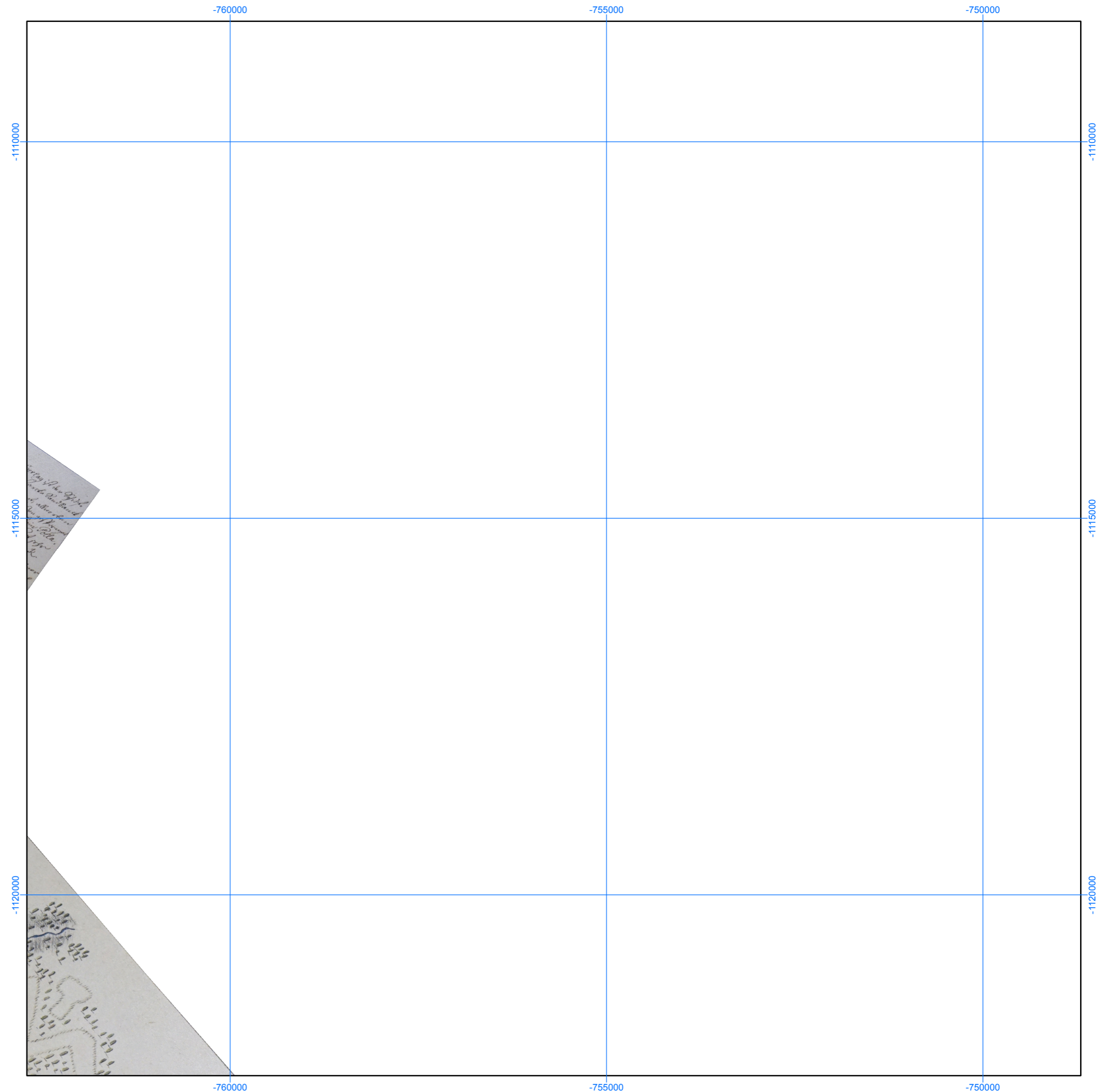

Mapa Böhm. Generalien Mappen –
Darstellung des Moldauflusses (pol. 18. st.),
SOA v Třeboni, pobočka Český Krumlov,
sign. 401, 1 : 50 000

Číslo mapového listu: 14

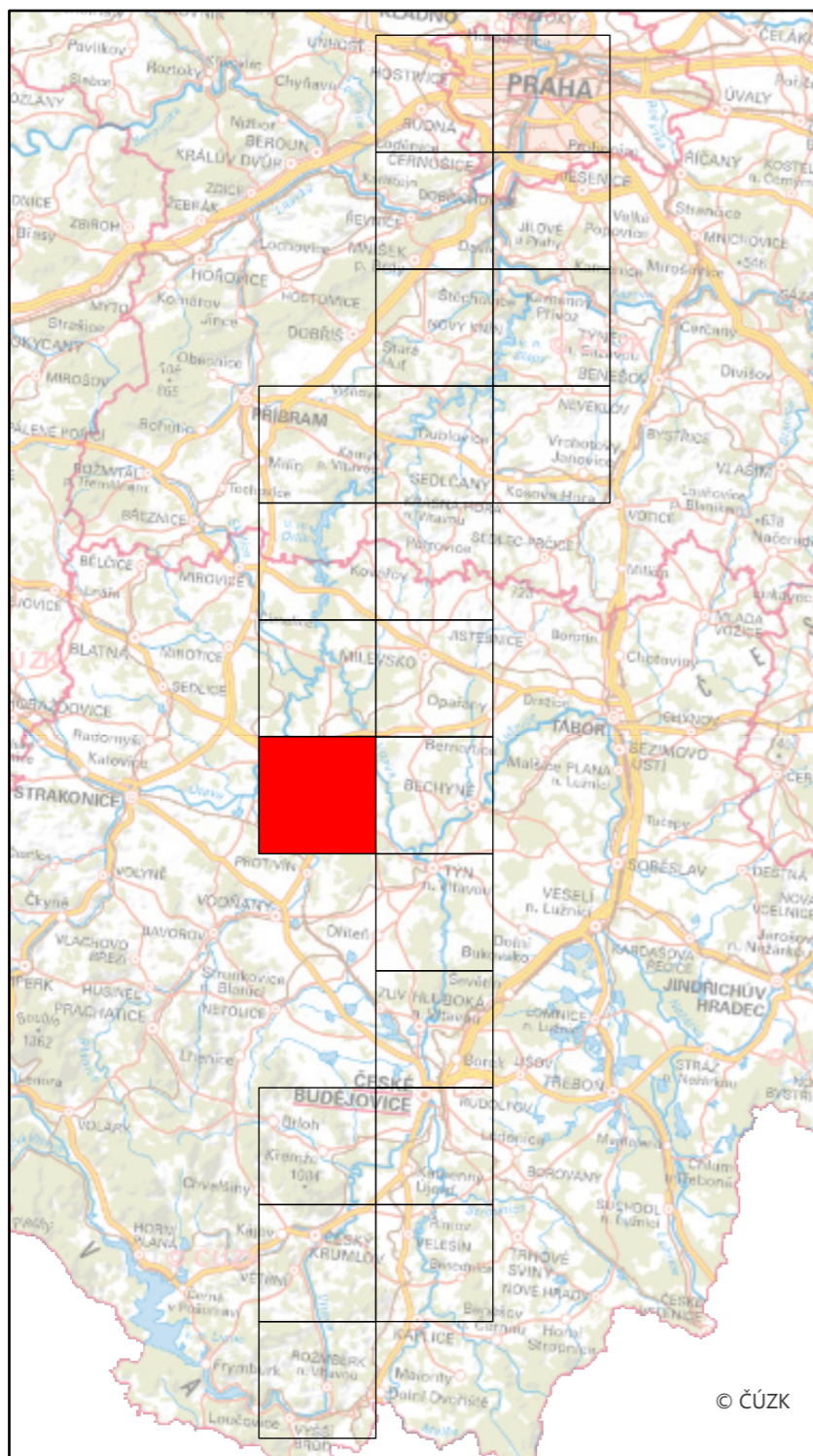

Specializovaná mapa s odborným obsahem byla vytvořena v rámci projektu "Vltava – proměny historické krajiny v důsledku povodní, stavby přehrad a změn ve využití území s vazbami na kulturní a společenské aktivity v okolí řeky" programu NAKI II MK ČR.
Zdrojová data: SOA v Třeboni, WMS ČÚZK
Souřadnicový systém: upravený S-JTSK (prohozené a záporné souřadnice, v GIS zpravidla označené "SJTSK Krovak East North")

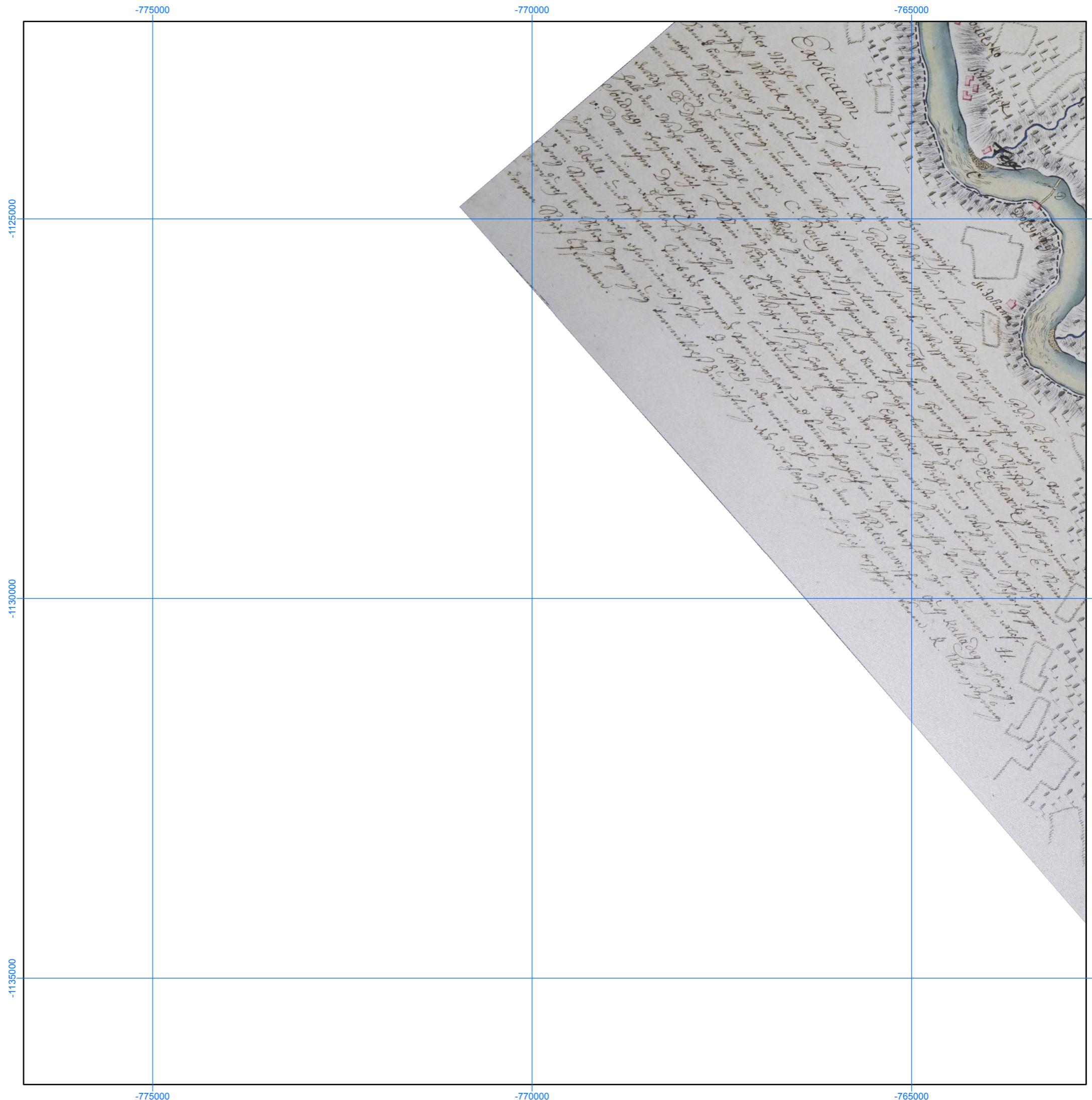

Mapa Böhm. Generalien Mappen –
Darstellung des Moldauflusses (pol. 18. st.),
SOA v Třeboni, pobočka Český Krumlov,
sign. 401, 1 : 50 000

Číslo mapového listu: 15

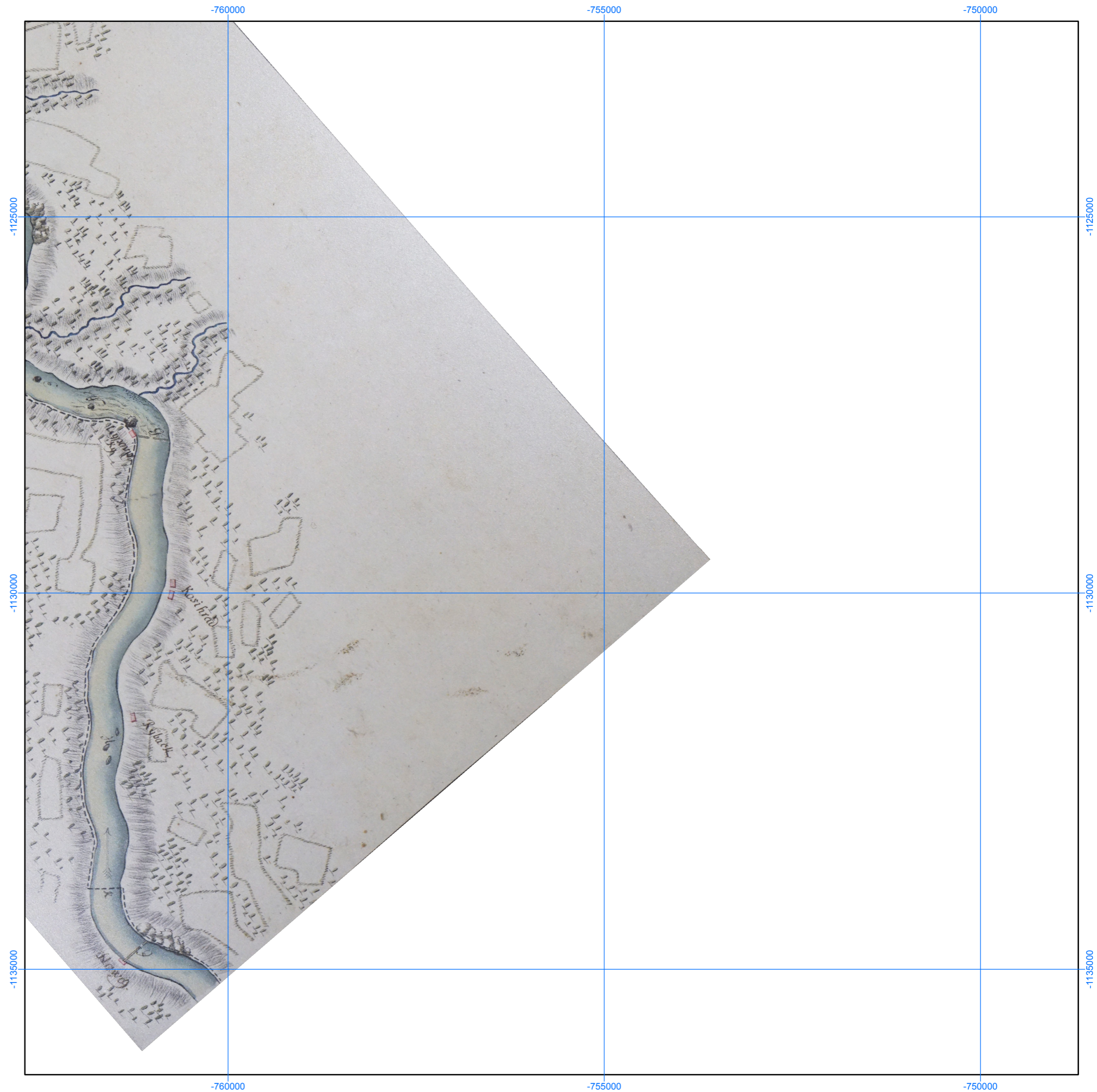
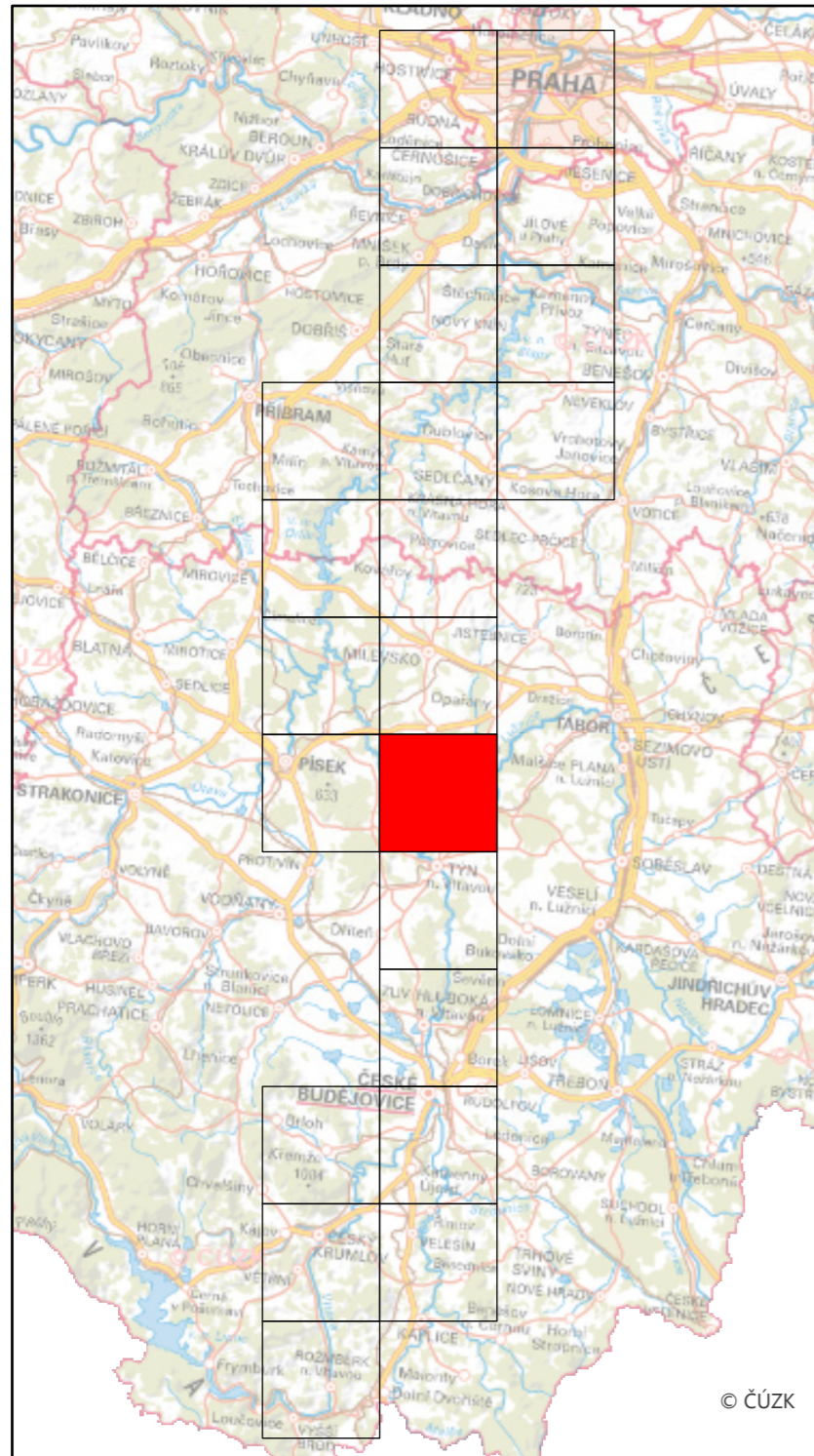

Specializovaná mapa s odborným obsahem byla vytvořena v rámci projektu "Vltava – proměny historické krajiny v důsledku povodní, stavby přehrad a změn ve využití území s vazbami na kulturní a společenské aktivity v okolí řeky" programu NAKI II MK ČR.
Zdrojová data: SOA v Třeboni, WMS ČÚZK
Souřadnicový systém: upravený S-JTSK (prohozené a záporné souřadnice, v GIS zpravidla označené "SJTSK Krovak East North")

Mapa Böhm. Generalien Mappen –
Darstellung des Moldauffles (pol. 18. st.),
SOA v Třeboni, pobočka Český Krumlov,
sign. 401, 1 : 50 000

Číslo mapového listu: 16

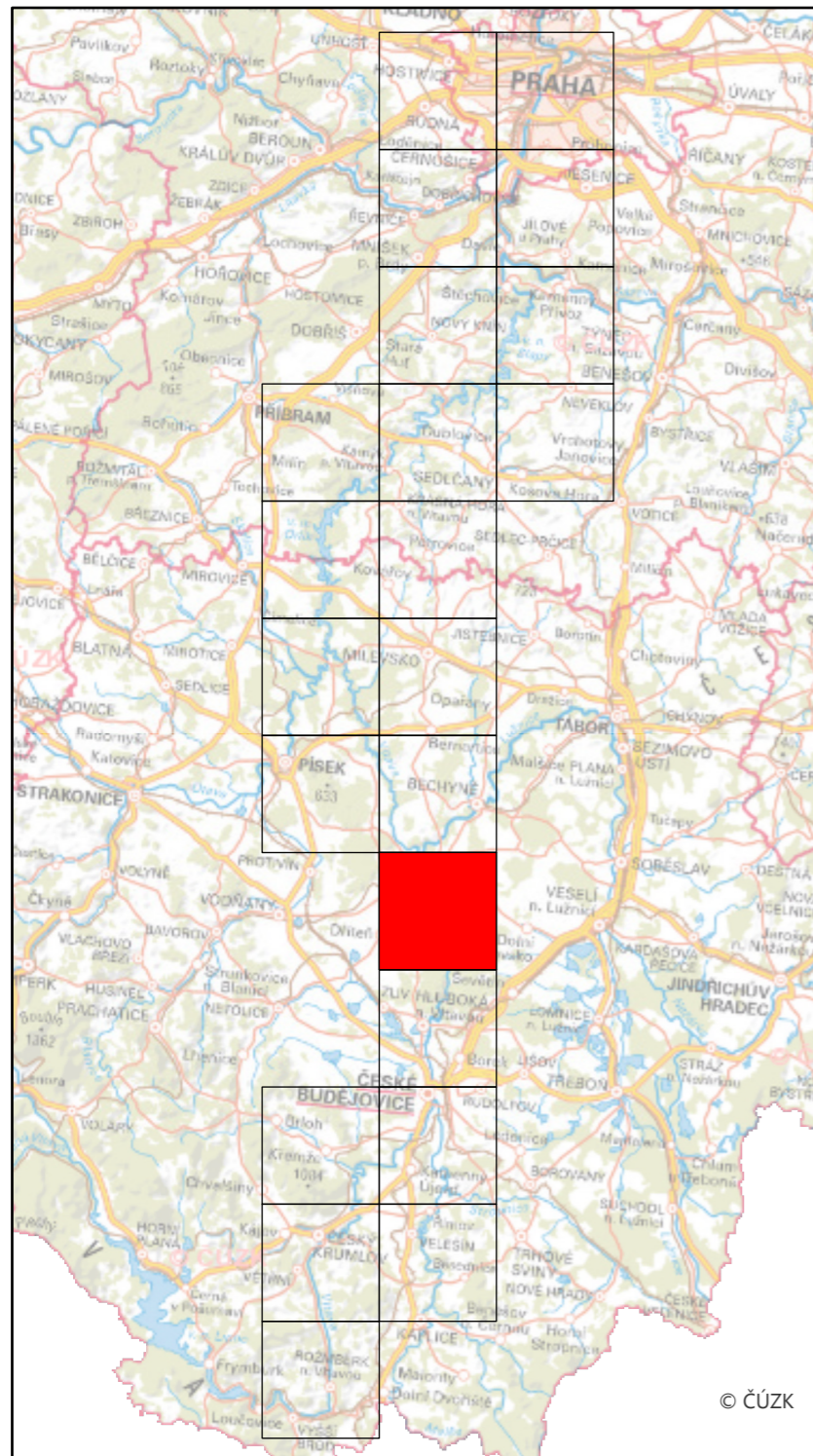

Specializovaná mapa s odborným obsahem byla vytvořena v rámci projektu "Vltava – proměny historické krajiny v důsledku povodní, stavby přehrad a změn ve využití území s vazbami na kulturní a společenské aktivity v okolí řeky" programu NAKI II MK ČR.
Zdrojová data: SOA v Třeboni, WMS ČÚZK
Souřadnicový systém: upravený S-JTSK (prohozené a záporné souřadnice, v GIS zpravidla označené "SJTSK Krovak East North")

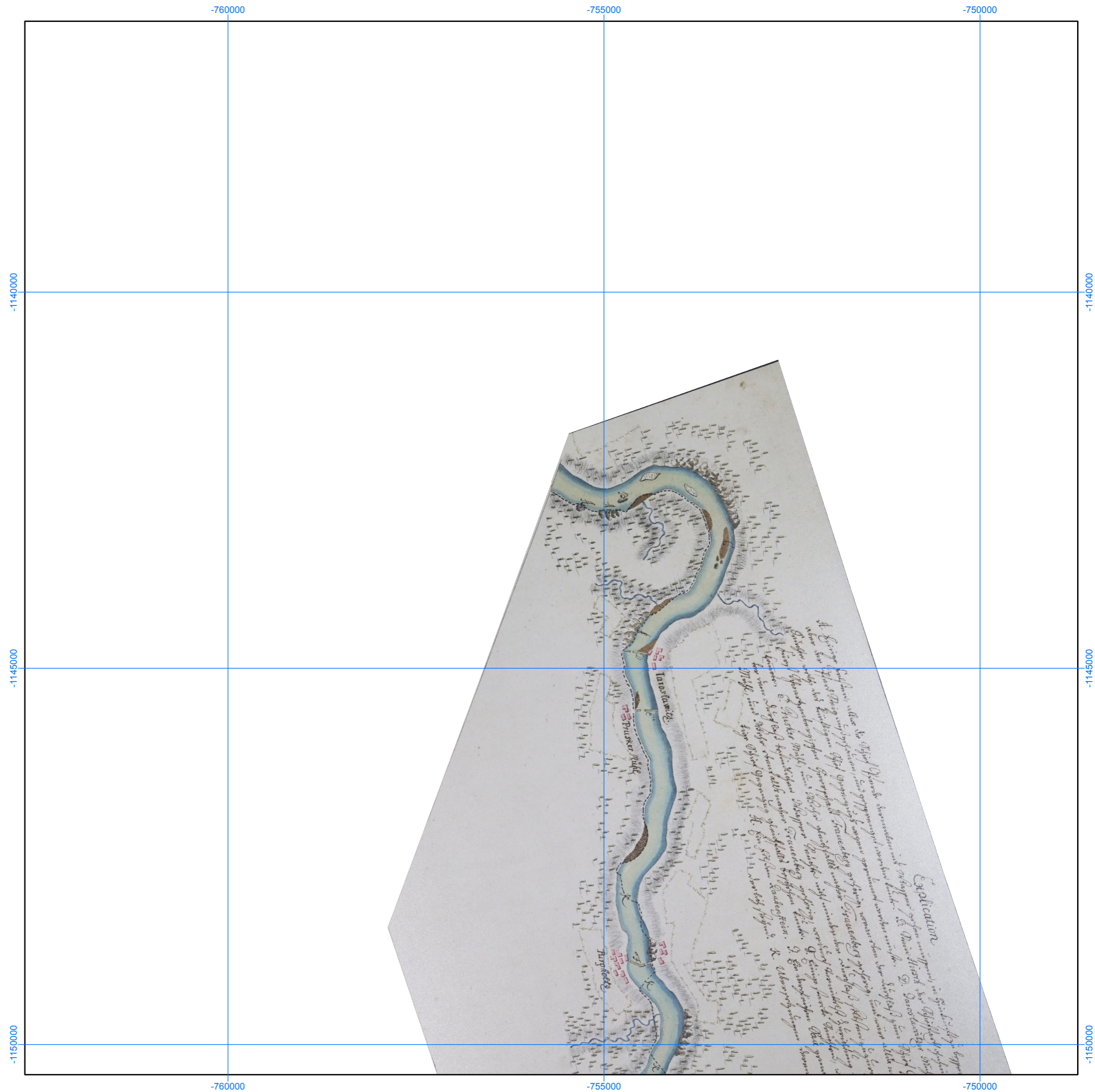

Mapa Böhm. Generalien Mappen –
Darstellung des Moldauflusses (pol. 18. st.),
SOA v Třeboni, pobočka Český Krumlov,
sign. 401, 1 : 50 000

Číslo mapového listu: 17

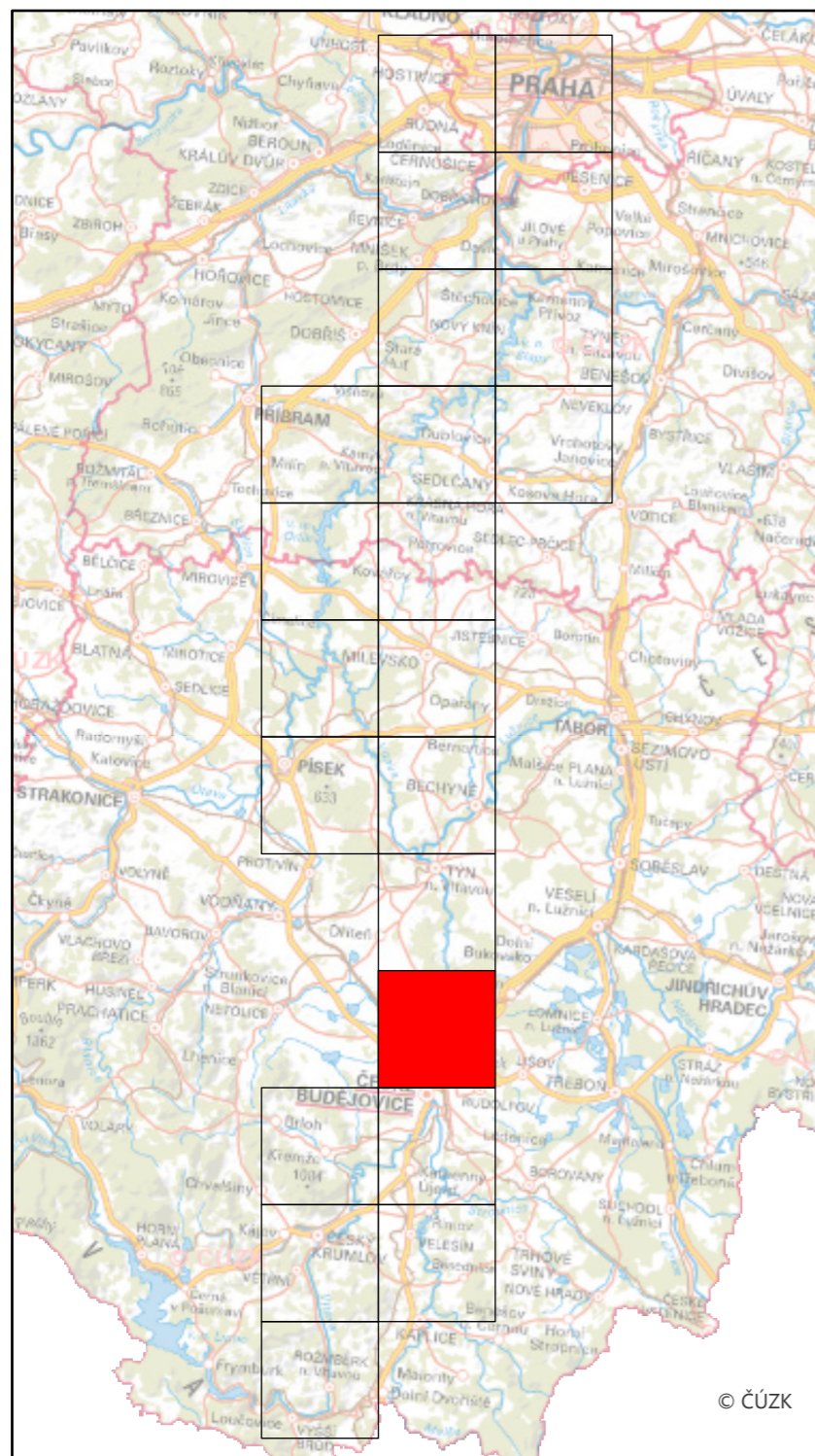

Specializovaná mapa s odborným obsahem byla vytvořena v rámci projektu "Vltava – proměny historické krajiny v důsledku povodní, stavby přehrad a změn ve využití území s vazbami na kulturní a společenské aktivity v okolí řeky" programu NAKI II MK ČR.
Zdrojová data: SOA v Třeboni, WMS ČÚZK
Souřadnicový systém: upravený S-JTSK (prohozené a záporné souřadnice, v GIS zpravidla označené "SJTSK Krovak East North")

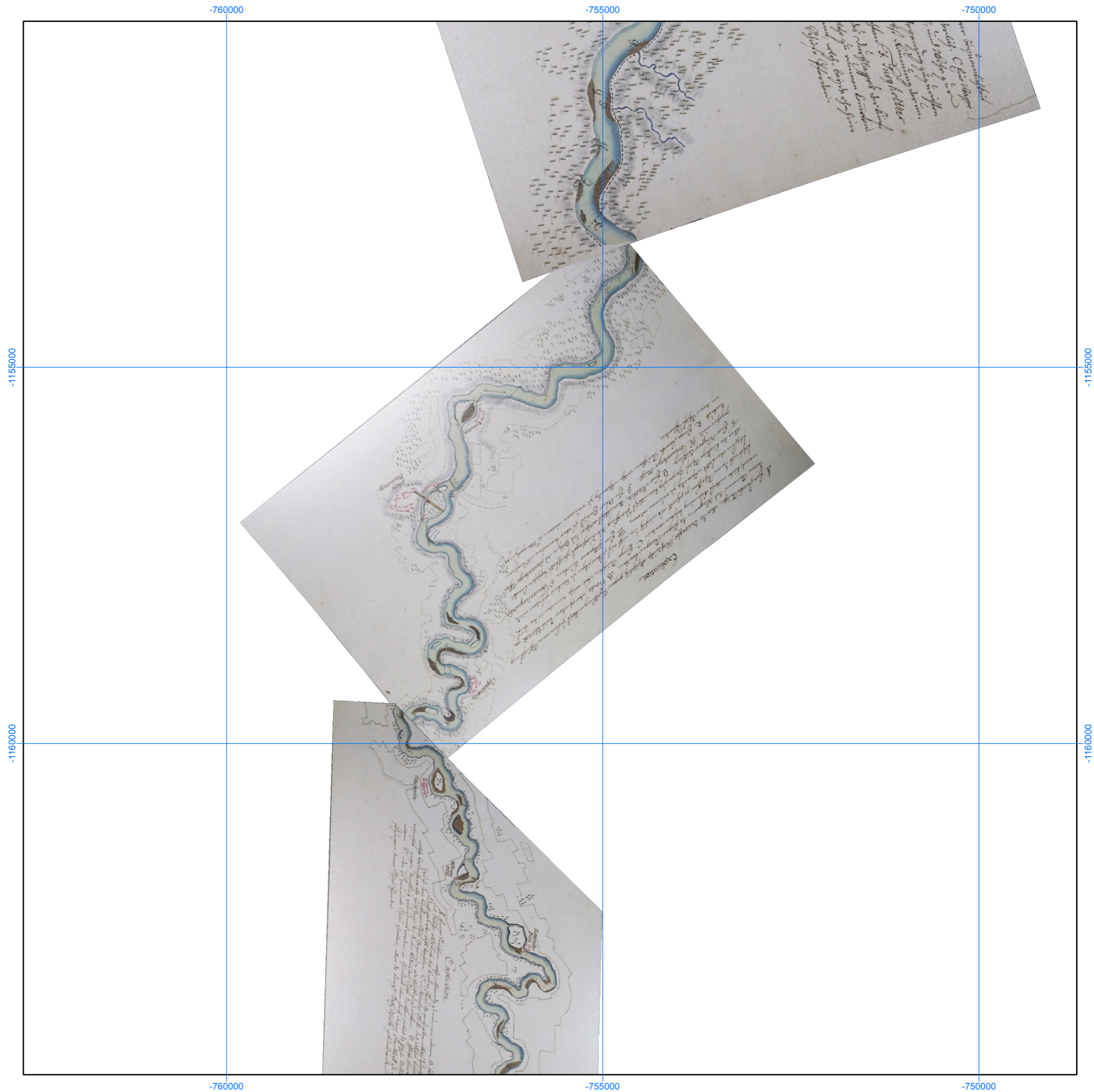

Mapa Böhm. Generalien Mappen –
Darstellung des Moldaflusses (pol. 18. st.),
SOA v Třeboni, pobočka Český Krumlov,
sign. 401, 1 : 50 000

Číslo mapového listu: 18

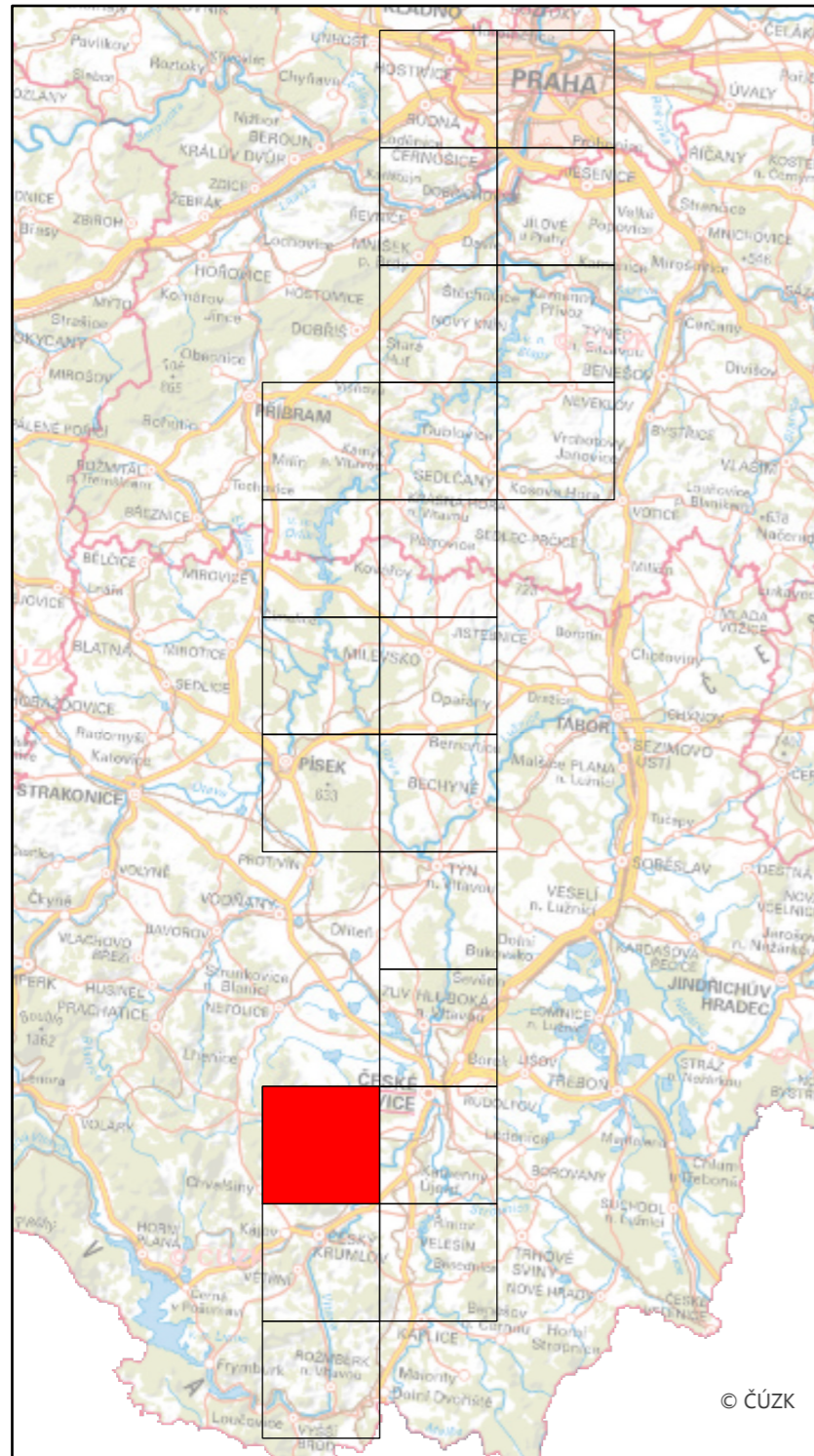

Specializovaná mapa s odborným obsahem byla vytvořena v rámci projektu "Vltava – proměny historické krajiny v důsledku povodní, stavby přehrad a změn ve využití území s vazbami na kulturní a společenské aktivity v okolí řeky" programu NAKI II MK ČR.
Zdrojová data: SOA v Třeboni, WMS ČÚZK
Souřadnicový systém: upravený S-JTSK (prohozené a záporné souřadnice, v GIS zpravidla označené "SJTSK Krovak East North")

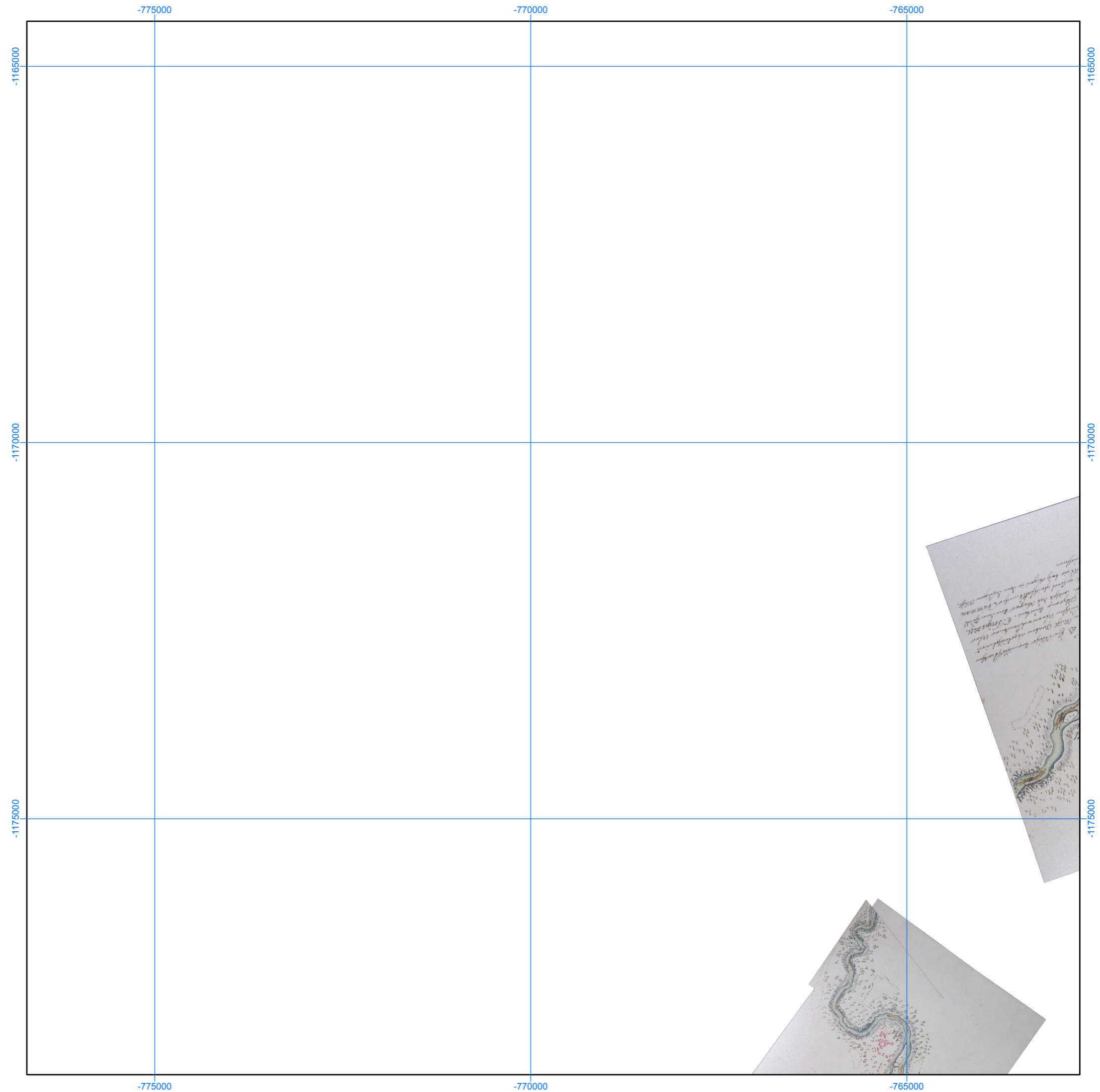

Mapa Böhm. Generalien Mappen –
Darstellung des Moldauflusses (pol. 18. st.),
SOA v Třeboni, pobočka Český Krumlov,
sign. 401, 1 : 50 000

Číslo mapového listu: 19

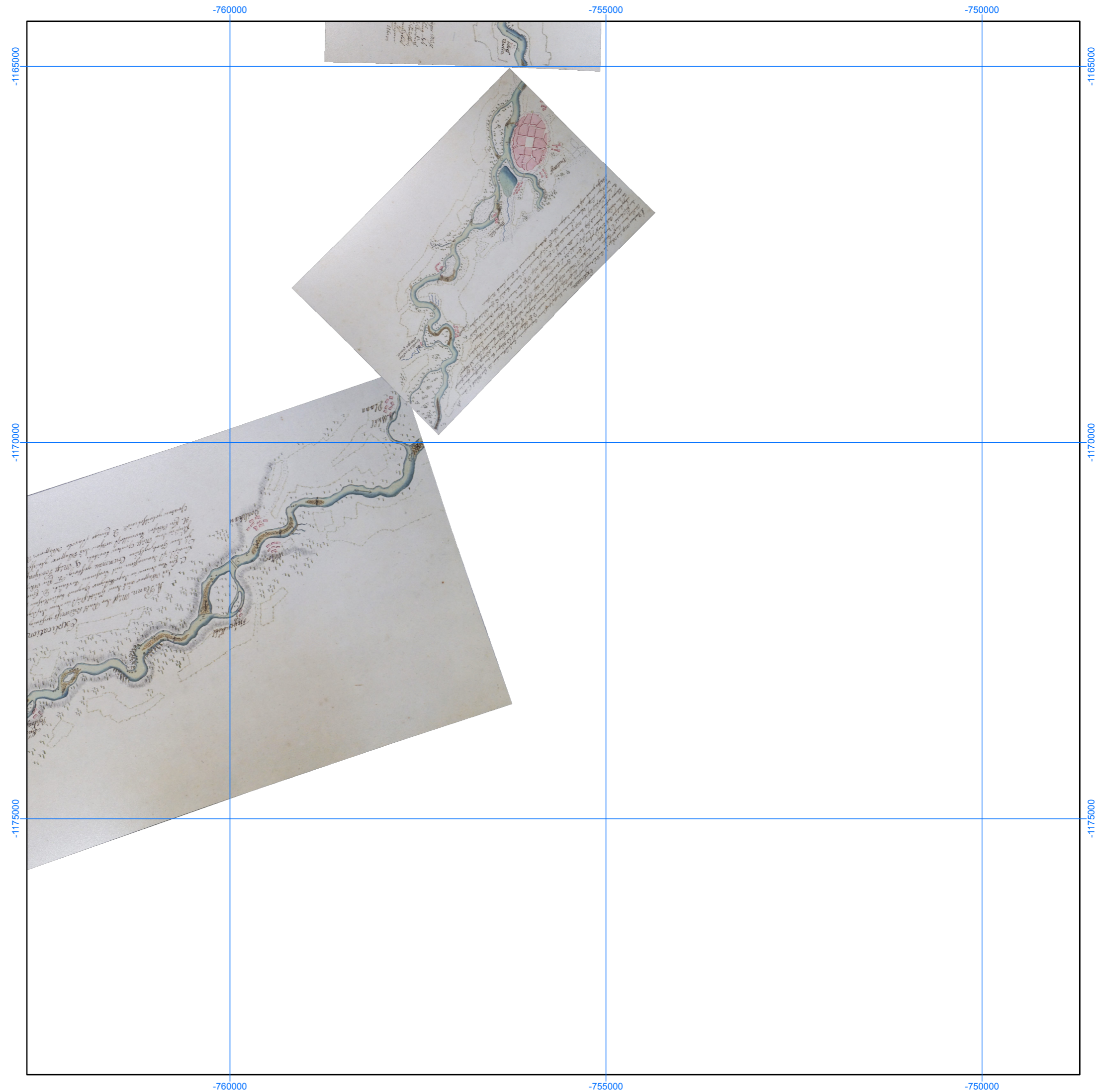
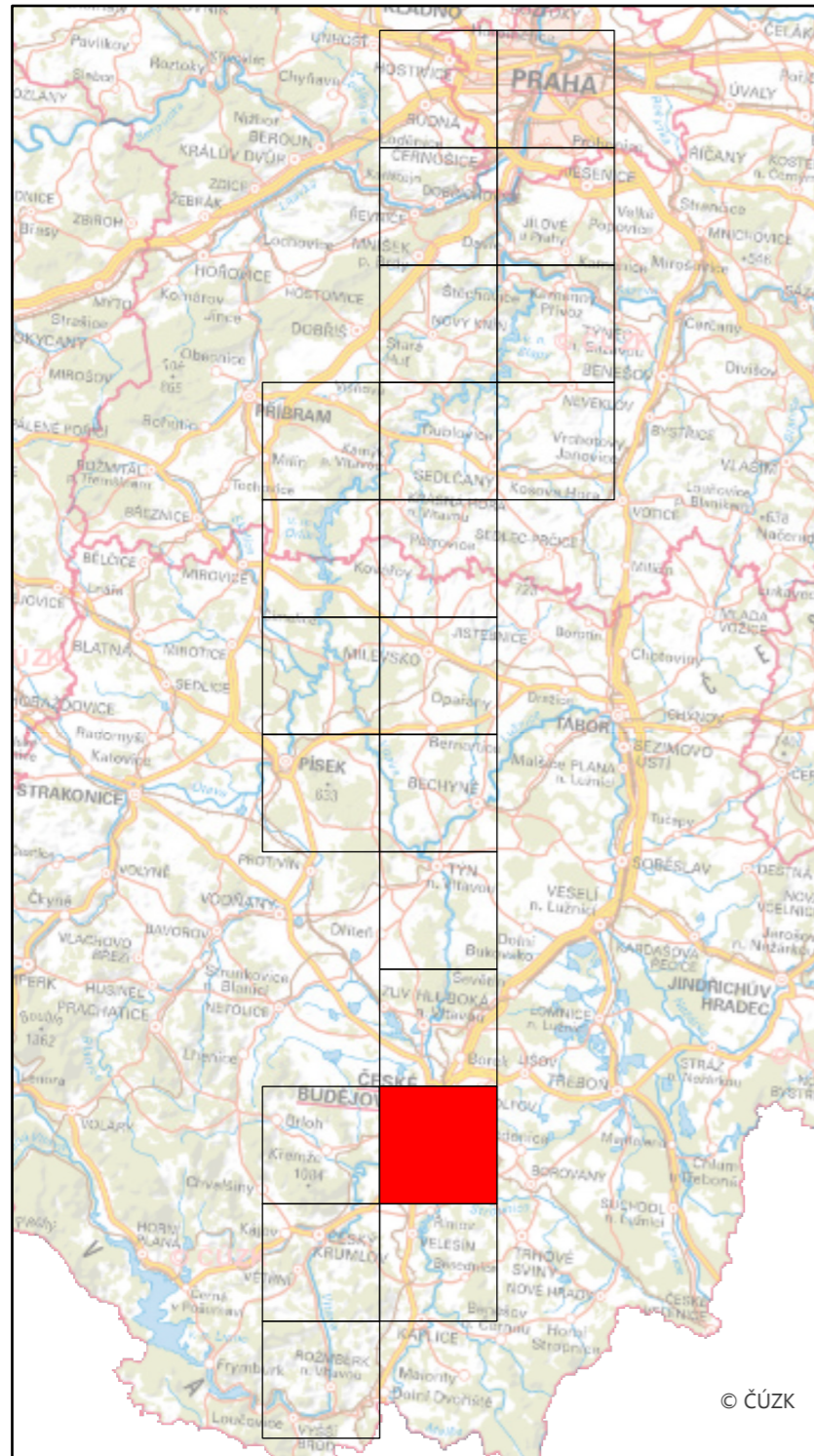

Specializovaná mapa s odborným obsahem byla vytvořena v rámci projektu "Vltava – proměny historické krajiny v důsledku povodní, stavby přehrad a změn ve využití území s vazbami na kulturní a společenské aktivity v okolí řeky" programu NAKI II MK ČR.
Zdrojová data: SOA v Třeboni, WMS ČÚZK
Souřadnicový systém: upravený S-JTSK (prohozené a záporné souřadnice, v GIS zpravidla označené "SJTSK Krovak East North")

Mapa Böhm. Generalien Mappen –
Darstellung des Moldauflusses (pol. 18. st.),
SOA v Třeboni, pobočka Český Krumlov,
sign. 401, 1 : 50 000

Číslo mapového listu: 20

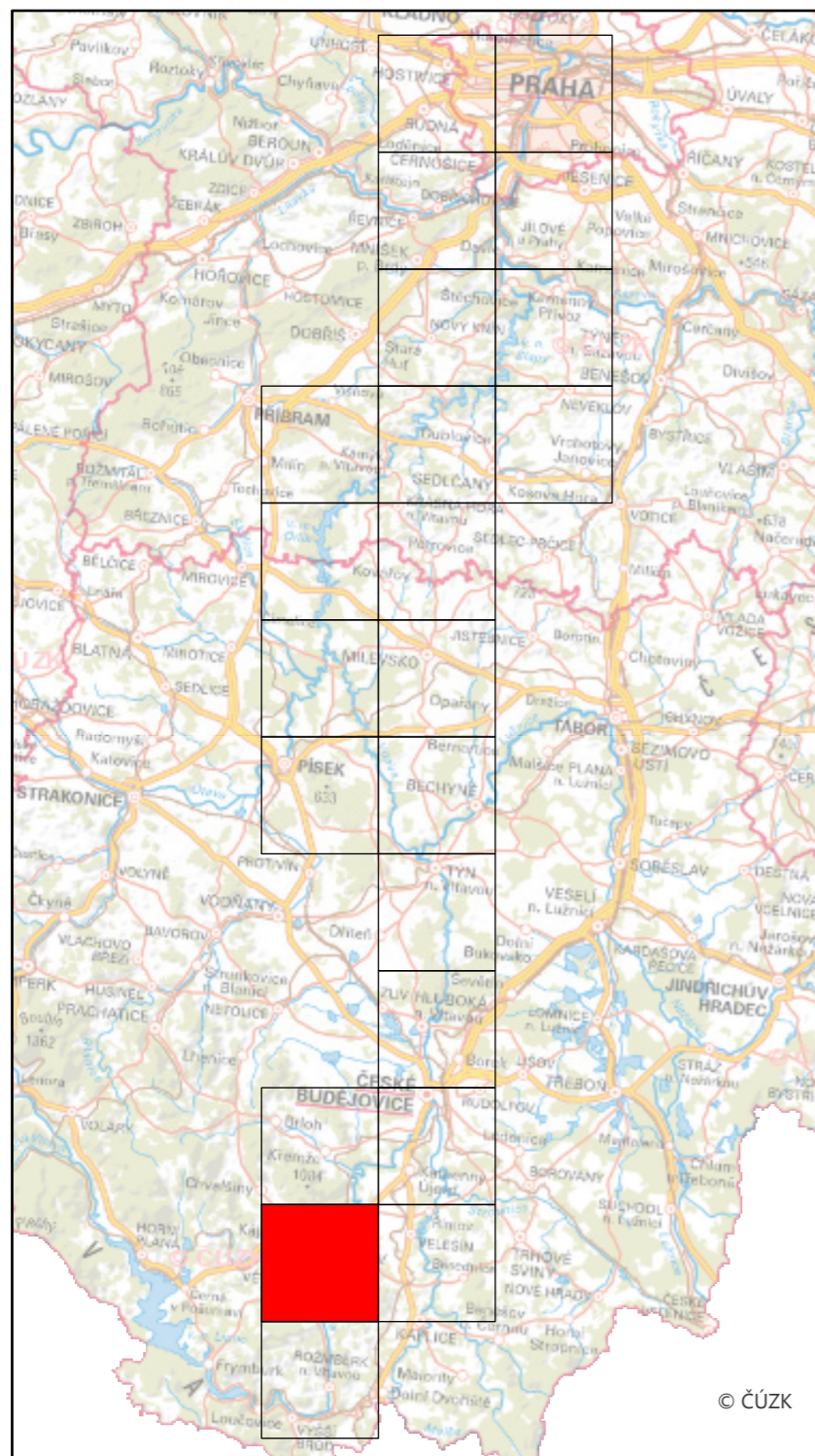

Specializovaná mapa s odborným obsahem byla vytvořena v rámci projektu "Vltava – proměny historické krajiny v důsledku povodní, stavby přehrad a změn ve využití území s vazbami na kulturní a společenské aktivity v okolí řeky" programu NAKI II MK ČR.
Zdrojová data: SOA v Třeboni, WMS ČÚZK
Souřadnicový systém: upravený S-JTSK (prohozené a záporné souřadnice, v GIS zpravidla označené "SJTSK Krovak East North")

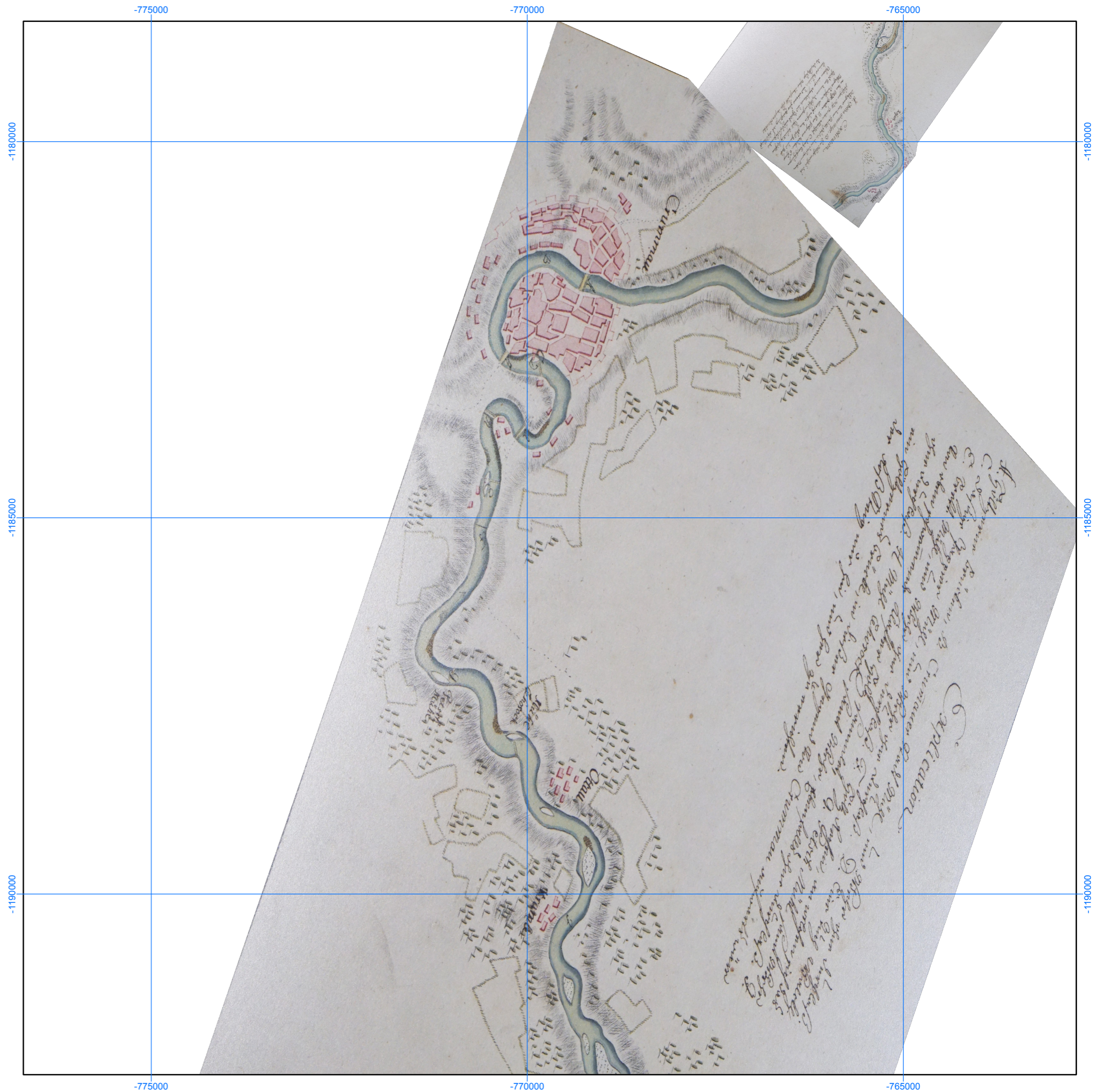

Mapa Böhm. Generalien Mappen –
Darstellung des Moldauffles (pol. 18. st.),
SOA v Třeboni, pobočka Český Krumlov,
sign. 401, 1 : 50 000

Číslo mapového listu: 21

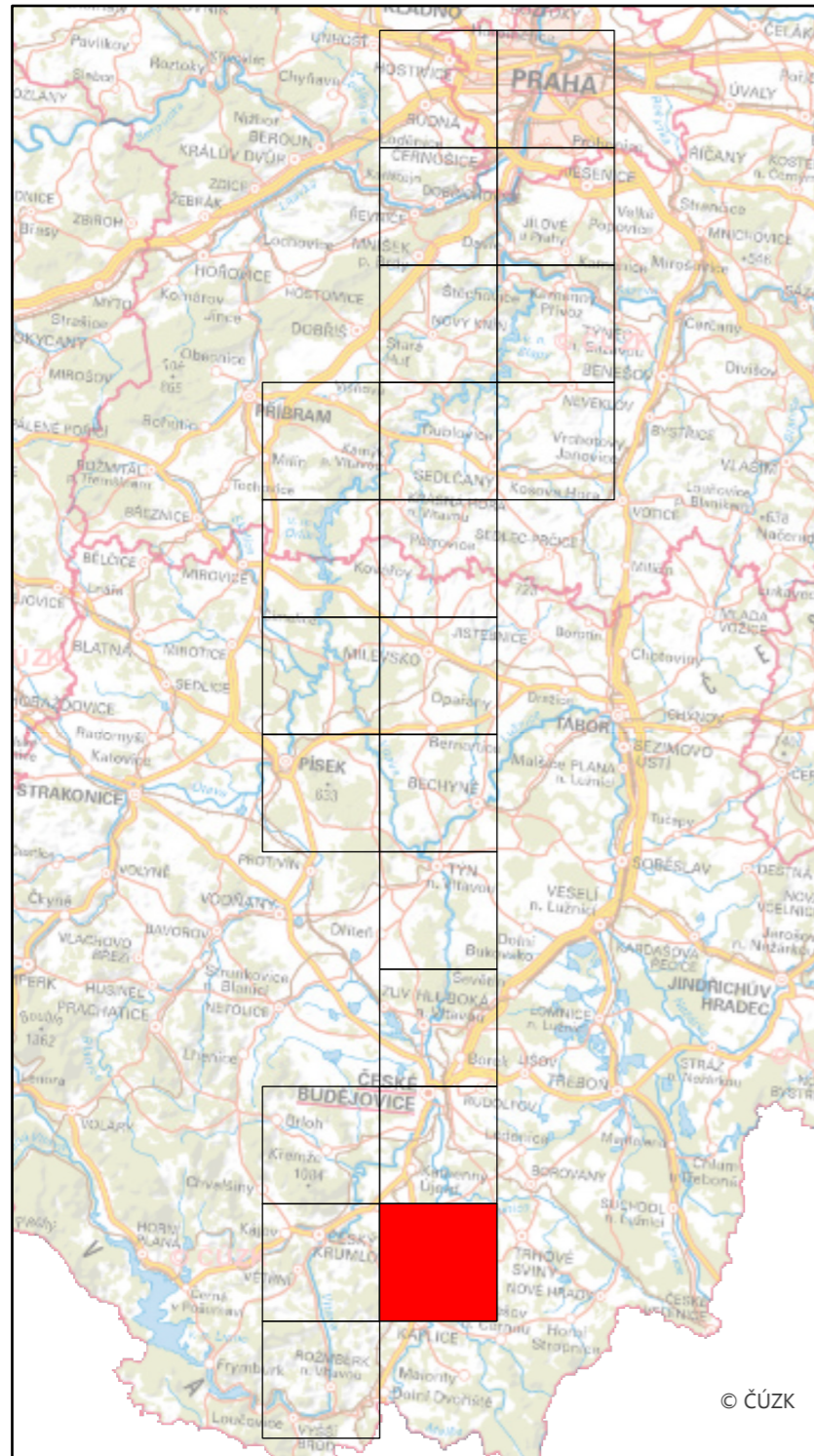

Specializovaná mapa s odborným obsahem byla vytvořena v rámci projektu "Vltava – proměny historické krajiny v důsledku povodní, stavby přehrad a změn ve využití území s vazbami na kulturní a společenské aktivity v okolí řeky" programu NAKI II MK ČR.
Zdrojová data: SOA v Třeboni, WMS ČÚZK
Souřadnicový systém: upravený S-JTSK (prohozené a záporné souřadnice, v GIS zpravidla označené "SJTSK Krovak East North")

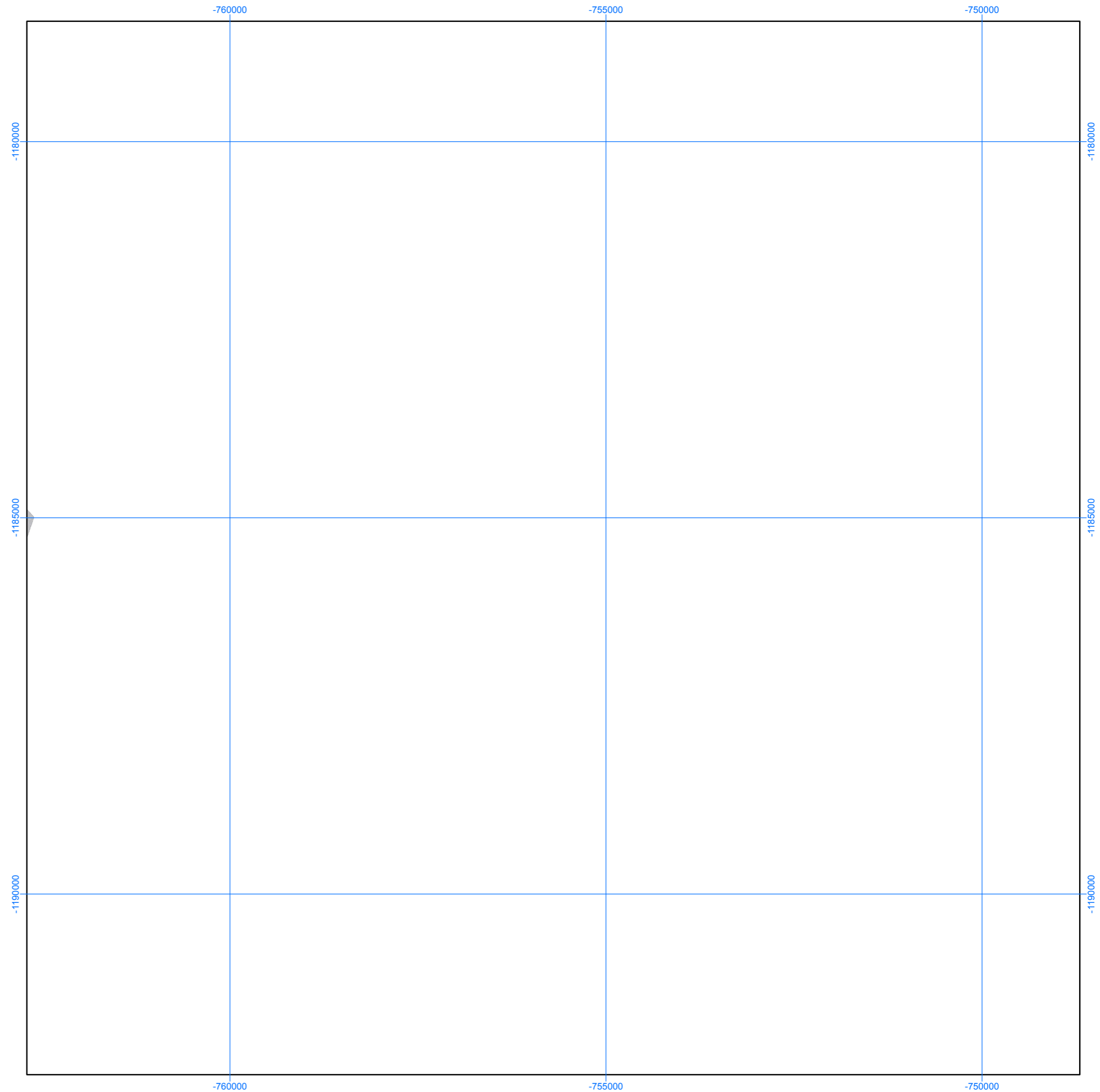

Mapa Böhm. Generalien Mappen –
Darstellung des Moldaflusses (pol. 18. st.),
SOA v Třeboni, pobočka Český Krumlov,
sign. 401, 1 : 50 000

Číslo mapového listu: 22



Specializovaná mapa s odborným obsahem byla vytvořena v rámci projektu "Vltava – proměny historické krajiny v důsledku povodní, stavby přehrad a změn ve využití území s vazbami na kulturní a společenské aktivity v okolí řeky" programu NAKI II MK ČR.
Zdrojová data: SOA v Třeboni, WMS ČÚZK
Souřadnicový systém: upravený S-JTSK (prohozené a záporné souřadnice, v GIS zpravidla označené "SJTSK Krovak East North")